

Envoyé en préfecture le 04/07/2024

Reçu en préfecture le 04/07/2024

Publié le

S²LOW

ID : 059-245900758-20240702-2024D134-DE

rapport annuel
2023



Londine
Centre Aquatique Flandre Lys

Flandre Lys
COMMUNAUTÉ DE COMMUNES



RECREA
SMILING PEOPLE
recrea.fr

Envoyé en préfecture le 04/07/2024

Reçu en préfecture le 04/07/2024

Publié le



ID : 059-245900758-20240702-2024D134-DE

SOMMAIRE

SOMMAIRE	1
INTRODUCTION	3
Préambule	4
Caractéristiques du contrat	5
2023 en chiffres	7
DU SERVICE PUBLIC	9
Accueil des scolaires	10
L'académie du savoir nager	17
Accueil des clubs	21
Accueil du public.....	22
...AU SERVICE DES PUBLICS DIFFERENCIES	23
Jeunesse	24
Les centres de loisirs	28
Les associations	29
Les publics adaptés	30
Les seniors	31
...AU SERVICE DE TOUS LES PUBLICS	33
Les activités	34
Les animations.....	40
LA QUALITE DE SERVICE	53
La qualité de l'eau et de l'air	54
Le respect des températures	56
LE PROCESS ORGANISATIONNEL	57
Hygiène.....	58
Entretien des espaces verts.....	65
Sécurité.....	66
CONSOMMATION DES FLUIDES	67
Les consommations énergétiques	68

LES MATERIELS ET LES OUTILS.....	69
La liste des biens de retour	70
Accès, réservation et ventes en ligne	78
LES RESSOURCES HUMAINES	81
L'organigramme	82
Les indicateurs RH	83
LA FREQUENTATION.....	85
Fréquentation par catégorie	86
L'évolution de la fréquentation	87
LES RECETTES	89
La grille tarifaire	90
Les recettes par catégorie	91
L'évolution des recettes	92
LES ELEMENTS FINANCIERS	93
Les produits	94
Les charges	95
Le résultat	96
Commentaires	97
L'indexation.....	100
ANNEXES.....	101
Planning d'ouverture	102
Comptes sociaux	110



INTRODUCTION

PREAMBULE

CARACTÉRISTIQUES DU CONTRAT

2023 EN CHIFFRES



INTRODUCTION

PREAMBULE

La flambée des prix de l'énergie subie dès fin 2021, résultant de la volatilité de l'environnement économique et des tensions géopolitiques, s'est accrue en 2023, plus particulièrement pour l'électricité. Cette crise énergétique associée à un contexte inflationniste s'est traduite également par des effets d'indexation significatifs de la compensation de service public et des tarifs usagers.

Ce surenchérissement des coûts de fonctionnement nous a conduit à nous tourner vers nos délégants afin de prendre les mesures adéquates visant à assurer la continuité du service public. Ensemble, nous avons choisi de déployer un plan de sobriété énergétique incluant une optimisation du pilotage des températures, des plannings, des mesures techniques comme l'ajustement des débits (...). Sur chaque site, nous avons fait appel à la responsabilité de chacun, membres du personnel et usagers, en rappelant les petits gestes du quotidien qui permettent la préservation des ressources.

En dépit de cette situation énergétique délicate, l'année écoulée a heureusement été aussi marquée par la consolidation de l'embellie amorcée en 2022 sur les fréquentations et les recettes de nos établissements, la progression de nos abonnés et le retour à des standards pré-COVID. Nous avons repris notre rôle d'accélérateur de bonne humeur en rassemblant nos usagers autour de soirées récréatives, d'aménagements ludiques imaginés pour les familles (...) et bien sur les Open Games ainsi que la participation à la semaine de l'Olympisme sur le thème de l'inclusion, pour les scolaires. Sans oublier les grandes causes nationales auxquelles nous apportons notre soutien telles que « comme un poisson dans l'eau » dont nous fêtons le dixième anniversaire au côté du Secours populaire, et Octobre Rose. Nous avons également matérialisé en 2023 notre engagement de chaque jour dans l'apprentissage de la natation, au travers de la première édition nationale d'un Week-end de lutte contre la noyade.

En 2023 également, le comité de mission a pu être constitué et est venu compléter la gouvernance, afin de pousser Récréa à être plus ambitieux sur ses engagements ESG (environnemental, Social, Gouvernance). Il s'est réuni 3 fois sur l'année.

En synthèse, cette année 2023 aura été durement marquée par la très forte augmentation des prix de l'électricité qui laissera toutefois en conséquences durables une préoccupation renforcée de la maîtrise de notre empreinte écologique et l'obligation peu à peu de repenser le modèle économique en partenariat avec vous, personne publique, et les énergéticiens. Les perspectives pour l'année à venir semblent permettre de revenir à des niveaux de prix plus supportables pour les énergies (gaz et électricité) et laissent espérer un allègement de la pression inflationniste et une normalisation des conditions d'exploitation.

L'année 2024 sera Olympique et sportive ouvrant de belles perspectives pour nos établissements.

INTRODUCTION

CARACTÉRISTIQUES DU CONTRAT

Date d'ouverture	3 janvier 2018
Type de contrat	Affermage
Date début contrat	1er décembre 2017
Durée initiale du contrat	5 ans
Autorité délégante	Communauté de Communes Flandre Lys
Délégataire	Récréa

INTRODUCTION

CARACTÉRISTIQUES DU CONTRAT

De plus, conformément aux décisions prises en Conseil Communautaire, plusieurs avenants ont été signés par les parties concernés :

Site	N°	Objet Avenant	Date signature	Statut Avenant
L'Ondine	1	Impacts COVID 15 mars - 30 septembre 2020	29/06/2020	Validé
L'Ondine	2	Impacts Covid 1er octobre - 31 décembre 2020	20/10/2020	Validé
L'Ondine	3	Prolongation 5 semaines : 31 décembre 2022	12/09/2022	Validé
L'Ondine	4	Prolongation d'un an : 31 décembre 2023	22/12/2022	Validé

INTRODUCTION 2023 EN CHIFFRES



FRÉQ : 218 349
TOTALE



Dont scolaires : **19 933**

clubs : **5 599**



Envoyé en préfecture le 04/07/2024

Reçu en préfecture le 04/07/2024

Publié le



ID : 059-245900758-20240702-2024D134-DE



DU SERVICE PUBLIC...

ACCUEIL DES SCOLAIRES

L'ACADEMIE DU SAVOIR NAGER

ACCUEIL DES CLUBS

ACCUEIL DU PUBLIC



DU SERVICE PUBLIC... ACCUEIL DES SCOLAIRES

- **Accueil des scolaires du premier degre**

LA FREQUENTATION SCOLAIRES CCFL	
Etablissements	Fréquentation réelle
Scolaires primaires	15 406
Ecole Primaire l'Alloeu	1 605
Ecole Primaire Victor Hugo	1591
Ecole Prevert Estaires	1 570
Ecole Henri Puchois Laventie	1315
Ecole Notre Dame Merville	1 312
Ecole Primaire René Flament	1101
Ecole St Martin La Gorgue	970
Ecole Primaire Bézègher	865
Ecole Primaire Notre Dame Estaires	795
Ecole Georges Sand Saily/Lys	692
Ecole Primaire Saint Jeanne d'Arc	681
Ecole Primaire Saint Paul Saint Joseph	674
Ecole Sacré Coeur Fleurbaix	499
Ecole Franche Terre Fleurbaix	448
Ecole Primaire d'Haverskerque	439
Ecole Sacré Coeur Saily sur la Lys	343
Ecole Primaire Sainte Thérèse	333
Ecole Grand Chemin La Gorgue	173
Fréquentation totale scolaires Com Com	15 406

Nous rappelons que l'objectif est que chaque enfant ait acquis le savoir nager sécuritaire au plus tard à son entrée au collège. Ceci est une prérogative fixée par l'éducation nationale. Cet objectif se décompose en **3 phases** :

- Découvrir et appréhender le milieu aquatique
- Acquérir l'aisance aquatique
- Obtenir l'attestation du savoir nager

La définition du savoir nager correspond à **“une maîtrise du milieu aquatique. Il reconnaît la compétence à nager en sécurité, dans un établissement de bains ou un espace surveillé”** Education Nationale.

Durant une séance, nous mettons en place le taux d'encadrement réglementaire. A savoir, un maître-nageur en sécurité du bassin et un maître-nageur par classe.

DU SERVICE PUBLIC...

ACCUEIL DES SCOLAIRES

NORMES D'ENCADREMENT À RESPECTER

Dans le premier degré, l'encadrement des élèves est assuré par l'enseignant de la classe et des intervenants agréés, professionnels ou bénévoles. Le taux d'encadrement **ne peut être inférieur** aux valeurs définies dans le tableau ci-dessous. Ce dernier doit être déterminé en fonction du niveau de scolarisation des élèves et de leurs besoins, mais aussi de la nature de l'activité.

	Groupe-classe constitué d'élèves d'école maternelle	Groupe-classe constitué d'élèves d'école élémentaire	Groupe-classe comprenant des élèves d'école maternelle et des élèves d'école élémentaire
moins de 20 élèves	2 encadrants	2 encadrants	2 encadrants
de 20 à 30 élèves	3 encadrants	2 encadrants	3 encadrants
plus de 30 élèves	4 encadrants	3 encadrants	4 encadrants

Source : *Bulletin Officiel Education Nationale 2017*

Le tarif pour les écoles primaires ou privées fréquentant le centre aquatique l'Ondine est de 95€ pour une séance.

Le financement est effectué par la CCFL à Récréa à travers une subvention pour l'accueil des scolaires premier degré. La CCFL prend en charge le transport des enfants. La Communauté de Communes Flandre Lys prend en charge des 3 niveaux par enfant (3 cycles de 10 séances).

La CCFL facturera une participation de 35€ pour chaque séance de chaque classe de l'école concernée.

Apprendre à nager à tous les élèves est une priorité nationale, inscrite dans le socle commun de connaissances, de compétences et de culture. Il doit répondre aux enjeux fondamentaux de l'éducation à la sécurité et à la santé mais aussi favoriser l'accès aux diverses pratiques sociales, sportives et de loisirs.

Depuis septembre 2022, nous avons mis en place un suivi de progression pour chaque enfant de chaque école, permettant de suivre les progrès sur les trois cycles de natation. Sur chaque cycle, l'enfant pourra obtenir en fonction de ses capacités :

- Une attestation de suivi de cycle
- Le passage d'une attestation pass nautique avec ou sans ceinture
- L'attestation du savoir nager

La première séance est réservée à une séance test qui permet de savoir les capacités et les besoins de chaque enfant. Cette séance test permet de positionner l'enfant dans un groupe qui lui est propre. Pour permettre un apprentissage et une évolution de l'enfant, il est possible qu'il passe dans le groupe supérieur durant le cycle de natation.

DU SERVICE PUBLIC... ACCUEIL DES SCOLAIRES

La feuille du test de la première séance se compose comme ceci :

ECOLE : X : premier test
 JOUR : O: deuxieme test
 CRENEAUX : e-mail de contact :
 professeur :

Nom- Prénom	immersion		profondeur		RP		etoile V		etoile D		déplacement				groupe	Pass nautique		S-N	
	non	oui	non	oui	non	oui	non	oui	non	oui	2 mains	1 main	< 15m	> 15m		< 15m	> 15m		SANS

C'est lors de la dixième et la dernière séance du cycle que l'enfant réalise une évaluation permettant de définir l'attestation qu'il obtiendra.

Chaque attestation (pass nautique, savoir nager, suivi de cycle) a été envoyée à chaque école et à chaque enfant.

Attestation du suivi de cycle

L'attestation du suivi de cycle s'obtient pour les enfants n'étant pas en capacité de passer ou n'ayant pas obtenu le pass nautique ou le savoir nager sécuritaire. Cette attestation démontre que l'élève a participé au cycle même s'il n'a pas obtenu l'une des deux autres attestations (qu'il aura l'occasion d'obtenir lors des prochains cycles.).

DU SERVICE PUBLIC... ACCUEIL DES SCOLAIRES



Centre Aquatique et Fitness
2 rue de l'Ondine 59940 Estaires
03.28.48.81.78

Centre Aquatique et Fitness L'Ondine (Estaires)

ATTESTATION DE CYCLE

Nom : Prénom :

Date de naissance : / / Lieu de Naissance :

A ton prochain cycle de natation, pour obtenir le Pass-nautique

Il faudra savoir réaliser les épreuves suivantes

- Effectuer un saut dans l'eau
- Réaliser une flottaison sur le dos pendant 5 secondes
- Réaliser une sustentation verticale pendant 5 secondes
- Nager sur le ventre pendant 20 mètres
- Franchir une ligne d'eau ou passer sous une embarcation ou objet flottant

Cachet de la structure

Attestation du pass nautique

L'attestation du pass nautique est privilégiée pour les CE1/CE2. L'enfant fait son test avec ou sans ceinture. Durant les 9 séances, si l'enfant se tient encore au bord pendant sa longueur, l'enfant portera une ceinture pour réaliser son test. L'attestation s'obtient après la réalisation des enchaînements suivants :

- Un saut droit
- Un équilibre dorsal de 5 secondes
- Une sustentation verticale de 5 secondes
- Un déplacement de 20 mètres avec le passage sous un obstacle

DU SERVICE PUBLIC... ACCUEIL DES SCOLAIRES



Centre Aquatique et Fitness
2 rue de l'Ondine 59940 Estaires
03.28.48.81.78

ATTESTATION DE REUSSITE PASS NAUTIQUE

Nom : Prénom : |

Date de naissance : / / Lieu de Naissance :

A satisfait aux exigences d'un test décrit ci-dessous, le / /

— Sans ceinture

Avec ceinture

Au centre Aquatique et Fitness L'Ondine (Estaires)

Déroulement du test en bassin sportif de 25 mètres :

- Effectuer un saut dans l'eau
- Réaliser une flottaison sur le dos pendant 5 secondes
- Réaliser une sustentation verticale pendant 5 secondes
- Nager sur le ventre pendant 20 mètres
- Franchir une ligne d'eau ou passer sous une embarcation ou objet flottant

Test réalisé par

Nom : Prénom :

Titulaire du diplôme de : N° :

Signature du MNS, BEESAN, BPJEPS-AAN

Cachet de la structure

Attestation du savoir nager sécuritaire

L'attestation du savoir nager sécuritaire s'obtient après la réalisation des enchaînements suivants :

- Chute en arrière depuis le bord bas du bassin
- Déplacement de 3,5 mètres
- Passade sous obstacle de 1,5 mètres
- Déplacement sur 20 mètres avec un équilibre dorsal de 15 secondes dans la longueur
- Faire demi-tour sans appui pour passer sur le dos
- Déplacement sur 20 mètres avec une sustentation verticale de 15 secondes dans la longueur puis reprendre le déplacement pour terminer la distance
- Se retourner sur le ventre pour passer sous l'obstacle en immersion complète
- Se déplacer sur le ventre pour revenir au départ
- S'ancrer de manière sécurisée sur un élément fixe et stable

DU SERVICE PUBLIC... ACCUEIL DES SCOLAIRES



Centre Aquatique et Fitness
2 rue de l'Ondine 59940 Estaires
03.28.48.81.78

ATTESTATION DE REUSSITE SAVOIR NAGER SECURITAIRE NATIONAL

Nom : Prénom :

Date de naissance : / / Lieu de Naissance :

A satisfait aux exigences d'un test décrit ci-dessous, le 08 /12 /2022

Au centre Aquatique et Fitness L'Ondine (Estaires)

Déroulement du test en bassin sportif de 25 mètres :

- À partir du bord de la piscine, entrer dans l'eau en chute arrière
- Se déplacer sur 3m50 en direction d'un obstacle
- Franchir en immersion complète l'obstacle sur une distance de 1m50
- Se déplacer sur le ventre sur une distance de 20m
- Au cours de ce déplacement, réaliser un surplace vertical de 15 secondes puis reprendre le déplacement pour terminer la distance
- Faire demi-tour sans reprise d'appui et passer d'une position verticale à une position dorsale
- Se déplacer sur le dos sur une distance de 20m
- Au cours de ce déplacement, réaliser un surplace en position horizontale dorsale pendant 15 secondes, puis reprendre le déplacement pour terminer la distance
- Se retourner sur le ventre pour franchir à nouveau l'obstacle en immersion complète
- Se déplacer sur le ventre pour revenir au départ
- S'ancrer de manière sécurisée sur un élément fixe et stable

Test réalisé par

Nom : | Prénom :

Titulaire du diplôme de : BPJEPS-AAN  N° :

Signature du MNS, BEESAN, BPJEPS-AAN

Cachet de la structure

DU SERVICE PUBLIC... ACCUEIL DES SCOLAIRES

- **Accueil des scolaires second degré**

LA FREQUENTATION SCOLAIRES CCFL	
Etablissements	Fréquentation réelle
Scolaires 2nd degré	4 527
Lycée Val de Lys Estaires	1 165
Lycée St Roch Estaires	151
Collège Saint Robert Merville	0
Collège privé Ste Jeanne d'Arc	700
Collège privé Sacré Coeur	226
Collège L'aloeu LAVENTIE	947
Collège Henri Durez	1 012
Collège Henri Dunant Merville	326
Fréquentation totale scolaires 2nd degré	4 527

Nous avons accueilli un total de 19 933 élèves des établissements scolaires primaires et secondaires sur l'année 2023

DU SERVICE PUBLIC... L'ACADÉMIE DU SAVOIR NAGER

Nous faisons plusieurs constats : un enfant sur deux qui entrent en 6^{ème} ne sait pas nager, les adolescents de 2020 ont 25 % de capacités physiques en moins que ceux des années 70 et d'après l'OMS, la France est 119^e sur 146 au classement mondial de l'activité physique des adolescents. La société Récréa s'engage à changer ce constat avec L'Académie du Savoir Nager®. Celle-ci propose un parcours initiatique et évolutif dès l'âge de 6 mois afin de permettre à chaque enfant de se sentir en sécurité, de devenir autonome pour aller vers le plaisir du milieu aquatique puis d'accéder à une culture sportive et aquatique.

L'approche pédagogique de l'Académie du Savoir Nager® est de proposer un parcours pédagogique complet grâce à la mise en place d'activités consacrées à la découverte, l'initiation et l'apprentissage du « Savoir Nager », lequel répond à l'ensemble des problématiques de la noyade et permet ainsi d'avoir accès aux pratiques sportives aquatiques.

- Permettre à chaque enfant de construire sa propre culture aquatique

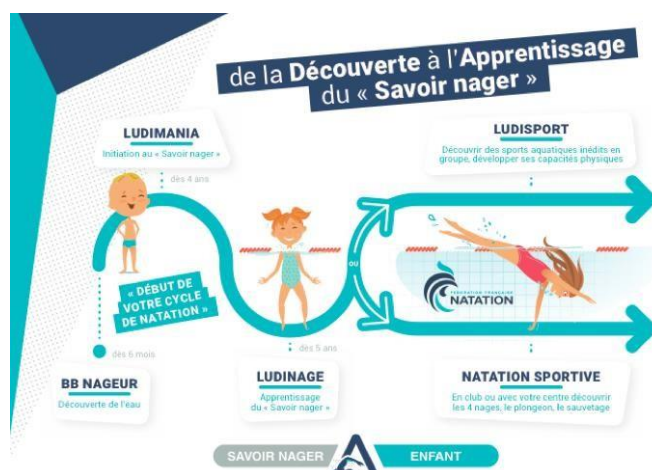

ludimania®

Ludimania®, la passerelle entre les Bébés nageurs et le Savoir Nager

Dès 4 ans, Ludimania® permet de poser les bases d'une bonne familiarisation au milieu aquatique et d'acquérir tous les prérequis nécessaires pour poursuivre son évolution vers des apprentissages du « Savoir-Nager ». L'enfant grâce à la dynamique de groupe et le jeu gagnera en confiance, en motricité et en autonomie. Grâce à l'émulation du groupe et à des exercices variés comme le plongeon, le saut, le ramassage d'objets sous l'eau, des circuits ou des jeux aquatiques, les enfants progressent rapidement et acquièrent une aisance naturelle dans l'eau. L'équivalent de la maternelle pour l'apprentissage de la natation !

DU SERVICE PUBLIC... L'ACADÉMIE DU SAVOIR NAGER

Ludinage®

Ludinage®, la méthode d'apprentissage de la natation récompensée

En 2022, nous avons mis en place Ludinage. Il permet d'anticiper les différents dangers aquatiques et développer la confiance en soi de l'enfant pour qu'en cas de situation à risque, celui-ci puisse gérer sans paniquer. Telle est la promesse de Ludinage®.

Ce concept novateur, primé lors du Trophée de l'Innovation, propose une nouvelle pédagogie mêlant apprentissage ludique, enfant acteur, parents impliqués et prise en compte du rythme de l'enfant. Tout commence par la remise d'un livret et d'un poster pédagogique à l'enfant afin de lui permettre de matérialiser sa progression. A chaque nouvelle étape franchie et validée par le maître-nageur et ses camarades, l'enfant remporte des badges qu'il va apposer sur le poster représentant son parcours d'apprentissage.



DU SERVICE PUBLIC... L'ACADÉMIE DU SAVOIR NAGER

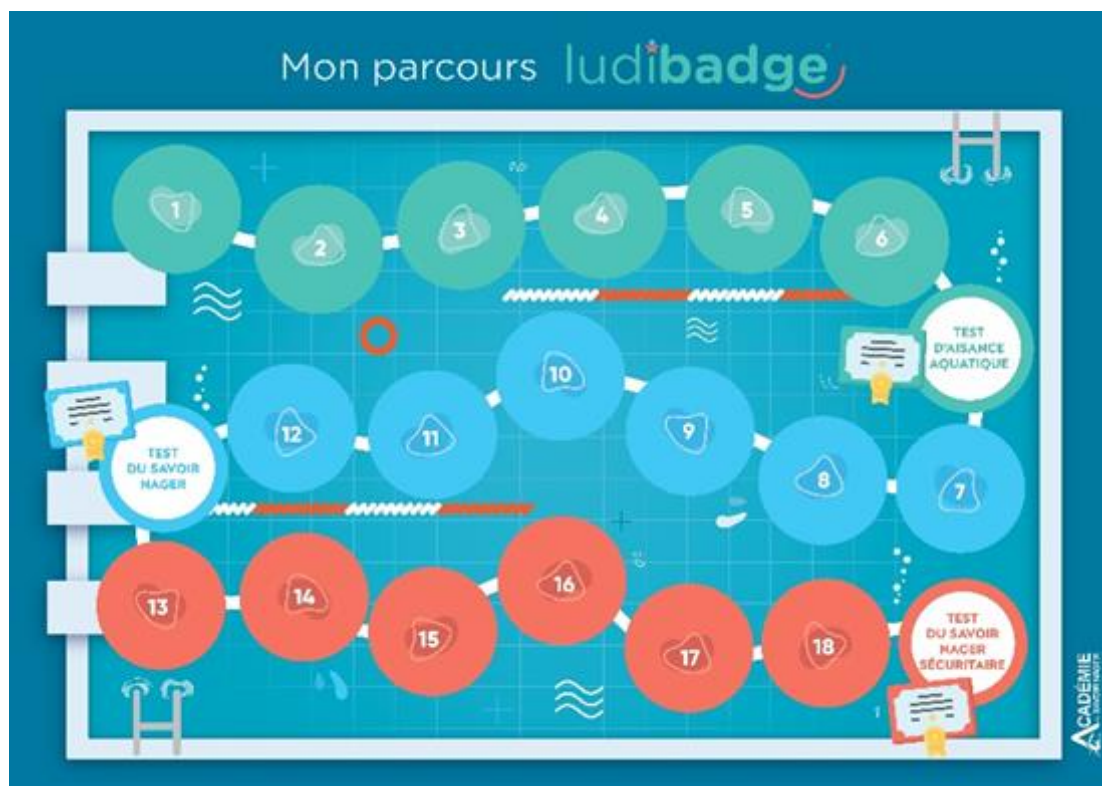

Au fil des badges gagnés, l'enfant pourra passer les différents tests qui lui garantiront, ainsi qu'à ses parents, sécurité et autonomie. Chaque badge gagné lui donne envie de se dépasser car c'est une reconnaissance de son travail et de ses progrès.

En juin, les enfants passent un test qui détermine leur niveau et leurs besoins. Ce test sert à les répartir dans les groupes dans lesquels ils vont démarrer Ludinage dès la rentrée de septembre. La fiche des tests se constitue comme ceci :

DU SERVICE PUBLIC... L'ACADÉMIE DU SAVOIR NAGER

Fiche Test Ludinage

Nom:		Prénom:		Age:	
VERT		BLEU		ROUGE	
Découverte du milieu	oui	Se mouvoir en 3D	oui	Autonomie Respiratoire	oui
	non		non		non
Etat flottant	oui	Corps projectile	oui	Nages alternées	oui
	non		non		non
Corps équilibré	oui	Optimisation du déplacement	oui	rétropédalage	oui
	non		non		non

Ludimania	
-----------	--

Commentaire:

Le parcours présente deux tests : « l'Aisance Aquatique » et le « Savoir-nager ». Chacun est constitué de 3 compétences à valider au fil de l'eau.

La notion d'échec disparaît ! Chaque enfant apprend à son rythme et profite pleinement des plaisirs de l'eau.

• Nos ambitions :

- › Commencer l'apprentissage dès 5 ans en respectant le rythme de l'enfant.
- › Une harmonisation des évaluations pour que l'ensemble des acteurs (enfants, parents et éducateurs(trices) se mobilisent vers le même objectif.
- › S'adapter à la diversité des enfants en augmentant leurs capacités personnelles pour mieux apprendre.
- › Donner à l'enfant l'envie d'approfondir sa relation avec le milieu aquatique grâce à un accès illimité aux bassins.
- › Clarifier, expliquer et impliquer les parents dans l'apprentissage de leur enfant.
- › Enrichir nos éducateurs d'outils pédagogiques grâce à la formation continue et à des chaînes tutoriels.
- › Cultiver le goût de l'activité sportive aquatique chez nos enfants en leur donnant le choix de différentes pratiques.

DU SERVICE PUBLIC...

ACCUEIL DES CLUBS

LA FREQUENTATION DES CLUBS EN 2023

Nom des clubs	Nombre d'heures	Fréquentation réelle
Flandre Lys Natation	1031	5191
Flandre Lys Triathlon	146	408
Total	1 177	5 599



L'Ondine accueille comme club résident le FLN (Flandre Lys Natation).

Le club Flandre Lys Natation a pour vocation le perfectionnement de nages natatoires et l'accès à la compétition.

Pour cette année 2023, le club FLN a ainsi occupé 1031 heures de bassin (hors organisation de compétitions).

Les heures facturées sont les heures réellement consommées. La CCFL prenant à sa charge de la 1ère à la 24ème heure consommée par semaine et le restant étant à la charge du FLN.



L'Ondine accueille comme second club le FLT (Flandre Lys Triathlon).

Pour cette année 2023, le club FLT a ainsi occupé 146 heures.

DU SERVICE PUBLIC... ACCUEIL DU PUBLIC

LA FREQUENTATION DU PUBLIC

	2021	2022	2023
Fréquentation publique	108 598	206 639	218 349

L'établissement a été fermé comme habituellement le 1^{er} Janvier, le 1^{er} mai, le 24 et 25 décembre ainsi que le 31 décembre.

Quant à la fermeture technique pour vidange des bassins, celle-ci a eu lieu du 23 au 31 décembre.

Avec 218 349 entrées en 2023, nous battons notre précédent record d'entrées établi en 2022. Un record de fréquentation qui s'explique par la mise en place de nombreuses activités comme l'accueil des scolaires, le club FLN, FLT et le SOA, les bébés nageurs, les cours de fitness et d'aquafitness mais aussi les différentes animations que nous avons mises en place durant l'année 2023.



...AU SERVICE DES PUBLICS DIFFERENCIÉS

JEUNESSE

LES CENTRES DE LOISIRS

LES ASSOCIATIONS

LES PUBLICS ADAPTES

LES SENIORS



...AU SERVICE DES PUBLICS DIFFERENCIES JEUNESSE

... A PARTIR DE 6 MOIS JUSQUE 4 ANS ... LES SEANCES BEBES NAGEURS.

L'eau est un élément naturel pour un enfant. L'enfant doit découvrir ces sensations de bien-être aquatique grâce aux séances bébés nageurs. Il y retrouve ainsi les sensations qu'il a connu en étant dans le ventre de sa maman puisqu'il baignait déjà mais dans le liquide amniotique.

Le bassin ludique est privativé, aménagé et chauffé à 32°C, tous les éléments sont réunis pour que l'enfant se familiarise avec le milieu aquatique. Chacune des séances bébés nageurs est assurée par deux maîtres-nageurs : un dans l'eau qui accueille et accompagne les parents en les guidant à travers des conseils et un autre se poste en surveillance du bassin. C'est l'occasion d'acquérir en famille une bonne coordination psychomotrice et le plaisir de se mouvoir dans le milieu aquatique. C'est aussi un moment de rencontre avec d'autres enfants et de socialisation avant le début de la scolarité.

Les séances ont lieu les samedis matin de 9h00 à 10h30 en période scolaire et de 8h45 à 9h45 pendant les vacances scolaires. Lors de ces séances, le bassin est privativé et nous n'accueillons pas de public.

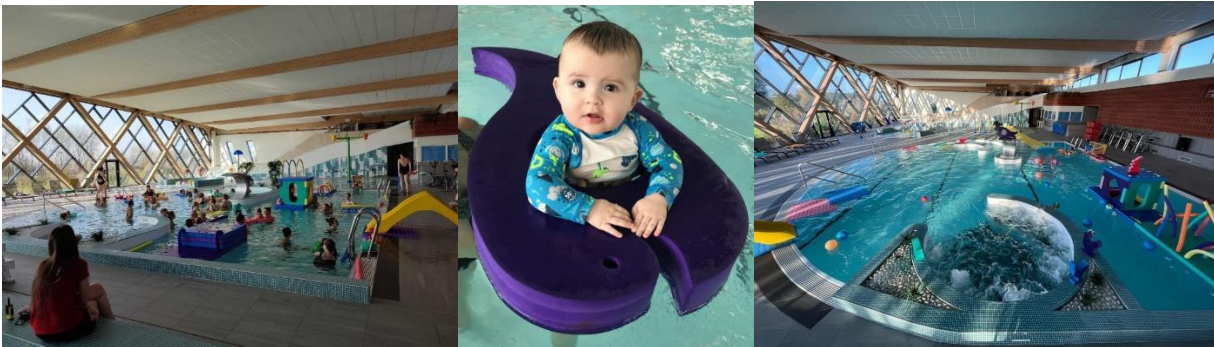

L'activité bébés nageurs est quelque chose de très prisé au sein du territoire. En témoigne les chiffres (cf-graphique ci-dessous). Nous sommes convaincus du potentiel que l'activité bébé nageurs a sur le territoire Flandre-Lys. Il permet dès le plus jeune âge de découvrir et appréhender le milieu aquatique.

L'accès se fait par entrée unitaire ou par carte 10 entrées. Les tarifs sont de 12€ / 108€. Ce tarif comprend l'entrée de l'enfant ainsi que 2 adultes maximum.

La réservation pour cette activité est vivement conseillée afin de garantir la sécurité et le confort des parents et bébés. Celle-ci se fait sur le site moncentreaquatique.com, cette activité est limitée à 50 places.

...AU SERVICE DES PUBLICS DIFFERENCIES JEUNESSE

... DE 4 ANS JUSQUE 6 ANS ... L'ACTIVITÉ LUDIMANIA DE SEPTEMBRE À JUIN



Ce groupe d'enfants va apprendre à évoluer dans le milieu aquatique autrement... Le but est de devenir autonome par des activités à la fois ludiques et pédagogiques. L'enfant va progresser et s'affirmer dans l'eau tout en s'amusant avec son moniteur et ses copains.

Un imaginaire est créé autour de l'activité. Ainsi, chaque enfant appréhende le milieu aquatique à travers des scénarios, des jeux qui vont lui permettre de s'affirmer et de progresser. L'enfant sera amené sur certains jeux à devenir un personnage, tel qu'un super héros, lui donnant ainsi des pouvoirs qui lui permettront de devenir autonome comme Némó.

Les séances ont lieu une fois par semaine pendant la période scolaire. Nous avons 3 groupes avec les mercredis matin de 10h15 à 11h00 et les samedis matin de 10h45 à 11h30 par petits groupes de 6 enfants et non 8 enfants. En effet, nous avons fait ce choix accentuer la qualité de la prestation et la qualité de l'enseignement suivi par l'enfant auprès des maîtres-nageurs.

Tout comme l'activité des bébés nageurs, le bassin est privatisé, aménagé et chauffé à 32°. Un éducateur est présent par groupe avec les enfants dans l'eau pour les accompagner à travers les activités ludiques proposées.

...AU SERVICE DES PUBLICS DIFFERENCIES JEUNESSE

... DE 5 ANS JUSQUE 14 ANS ... L'APPRENTISSAGE DE LA NATATION A L'ANNÉE



L'Ondine propose un apprentissage de la natation pour les enfants à partir de 5 ans. L'école de natation se compose de 4 niveaux allant de l'enfant débutant (non nageur) à l'enfant confirmé. Chaque enfant intégrera le groupe adapté à son niveau (vert, bleu, et rouge) après un test de niveau effectué gratuitement par un éducateur. Le test initial est réalisé lors de la première séance, il sert à déterminer le niveau de l'enfant afin qu'il puisse suivre, dans le groupe qui lui convient-le mieux, un apprentissage adapté à ses besoins.

Les trois groupes correspondent au niveau de l'enfant :

- Le **groupe vert** permet d'obtenir l'obtention du pass nautique et le passage dans le groupe bleu selon l'évolution de l'enfant
- Le **groupe bleu** permet d'obtenir le savoir nager sécuritaire et le passage dans le groupe rouge selon l'évolution de l'enfant
- Le **groupe rouge** permet d'obtenir le savoir nager en milieu naturel selon l'évolution de l'enfant

PASS NAUTIQUE
 Ce test peut être réalisé avec ou sans gilet de sécurité.

Il te permet de pratiquer l'une des activités suivantes : Canoë, Kayak, Nage en eau vive, Raft, Volo, au sein d'un établissement d'activités physiques et sportives, qu'il s'agisse d'une pratique encadrée ou d'une simple location. (Conformément aux dispositions des articles A322-3-1 et A322-3-2 du code du sport)

JE DÉCOUVRE LE MILIEU
 Votre enfant est capable de se déplacer avec des appuis solides et de maîtriser son apnée.

J'APPRENDS À FLOTTER
 Votre enfant a compris qu'il flotte. Il est capable de se laisser porter par l'eau.

J'APPRENDS UN NOUVEL ÉQUILIBRE
 Votre enfant est capable de changer d'équilibre (ventral, dorsal, vertical et groupé) pour s'orienter dans le sens qu'il souhaite.

Tu maîtrises les 6 étapes ?

N°1 Es-tu capable de remonter l'objet sur le bord du bassin ?
 N°2 As-tu réussi à mettre les trois bulles dans l'Apnée ?
 N°3 Es-tu capable de lâcher la corde au top en te laissant flotter ?
 N°4 Es-tu capable de lâcher le bord et de te laisser flotter jusqu'à immobilisation complète ?
 N°5 Es-tu capable de maintenir chaque équilibre pendant 5 secondes ?
 N°6 Es-tu capable de tenir en équilibre vertical en chantant «Une souris verte» ?

Évaluation réussie et validée
 le/...../.....

Il permet de poursuivre ton apprentissage vers les badges bleus.

TEST SAVOIR NAGER

Il correspond à une maîtrise du milieu aquatique. Il reconnaît la compétence à nager en sécurité, dans un espace surveillé (piscine, parc aquatique, plan d'eau calme à pente douce). (texte du Bulletin officiel n°30 du 23 juillet 2015 de l'Éducation Nationale)

JE SAIS ME MOUVOIR DANS L'EAU
 Votre enfant est capable d'aller en profondeur et de se déplacer sous l'eau.

J'APPRENDS À ALLER LOIN
 Votre enfant est capable de rester aligné pour optimiser son déplacement.

J'APPRENDS À ME DÉPLACER DANS L'EAU
 Votre enfant est capable de se déplacer à la surface en positions ventrale et dorsale.

Tu maîtrises les 6 étapes ?

N°7 Peux-tu passer dans les cerceaux ?
 N°8 Peux-tu faire remonter l'Apnée ?
 N°9 Es-tu capable de dépasser la piscine sous l'eau à 5 mètres ?
 N°10 Es-tu capable de remonter en flèche du fond du bassin ?
 N°11 Es-tu capable de faire 5 passes vers la boussole le Dynafloot en restant vertical ?
 N°12 Es-tu capable de te déplacer sur 20m avec tes jambes ?

Test réussi et validé
 le/...../.....

Il permet de poursuivre ton apprentissage vers les badges rouges.

ÉVALUATION DU SAVOIR-NAGER EN MILIEU NATUREL

Cette évaluation ne garantit pas une mise en sécurité totale dans un milieu naturel. Son objectif est de s'en approcher et d'augmenter le niveau de compétence dans le milieu aquatique.

JE MAÎTRISE MA RESPIRATION AQUATIQUE
 Votre enfant est capable de se déplacer sur une longue distance sans être essouffé.

JE SAIS NAGER LE CRAWL ET LE DOS CRAWLÉ
 Votre enfant est capable de nager le crawl et le dos crawlé.

JE MAÎTRISE LA TECHNIQUE DU RETROPÉDALAGE
 Votre enfant maîtrise une technique de déplacement pour être complètement en sécurité.

Tu maîtrises les 6 étapes ?

N°13 Es-tu capable de changer de respiration en nageant en crawl ?
 N°14 Es-tu capable de toucher le sol avec les pieds sans mouvement puis d'effectuer 50 mètres en crawl ?
 N°15 Es-tu capable de diminuer le nombre de tes coups de bras ou fus et d'augmenter la distance ? (crawl)
 N°16 Es-tu capable de diminuer le nombre de tes coups de bras ou fus et d'augmenter la distance ? (dos crawlé)
 N°17 Es-tu capable de te déplacer en rétro-pédalage, sur les côtes ?
 N°18 Es-tu capable de tourner sur toi-même sans faire tomber le pull-boy ?

Test réussi et validé
 le/...../.....

Après avoir obtenu les 6 vignettes du niveau, l'enfant obtient l'attestation. Il progresse à son rythme et peut passer deux ou trois attestations dans l'année ! Au plus il obtient de vignettes avec ses compétences acquises, au plus il obtient les attestations et son passage dans les niveaux supérieurs.

...AU SERVICE DES PUBLICS DIFFERENCIES JEUNESSE

... POUR LES ENFANTS DE PLUS DE 16 ANS ET LES ADULTES

A partir de 16 ans, l'Ondine offre la possibilité de suivre une séance de natation hebdomadaire, qui permettra à l'adulte de se familiariser, d'apprendre à évoluer en milieu aquatique.

Ce cours a pour finalité l'acquisition d'une à deux nages sur 25 mètres, en travaillant l'immersion, l'équilibre, la flottaison et la coordination motrice.

Durée des leçons de natation : 45 mn réparties sur 30 cours annuels.

Le pass natation comprend une séance hebdomadaire hors vacances scolaires à 270€ pour les résidents et 290€ pour les habitants de l'extérieur.

LE CONCEPT DOMIN'O



Cette activité permet de porter un nouveau regard sur le milieu aquatique. Cela permet de découvrir ou de redécouvrir les plaisirs de l'eau et de gagner en confiance.

Il s'agit d'une méthode douce et innovante avec des cours adaptés aux objectifs de chacun, un travail en équipe, du matériel adapté, 1 seul coach toute l'année et une chaîne de support avec vidéos tutoriels.

Ce concept s'adresse aux adultes ayant des peurs ou petites appréhensions qui ne le permettent pas de profiter pleinement des plaisirs de l'eau...

Durée des leçons : 45 mn réparties sur 10 cours trimestriels.

Le plus de ce concept : les adultes bénéficient pendant tout le trimestre de l'accès illimité à l'espace aquatique, Océane et Forme mais aussi de conseils par les maîtres-nageurs ou encore des prêts gratuits de matériels.

...AU SERVICE DES PUBLICS DIFFERENCIES LES CENTRES DE LOISIRS

Tout au long de l'année, que ce soit sur les mercredis en périodes scolaires mais principalement sur les périodes de vacances scolaires, l'Ondine accueille de nombreux groupes issus des différents centres de loisirs composés des enfants habitants la Communauté de Communes Flandre Lys mais aussi et de plus en plus des communes extérieures comme Bailleul, Armentières, Hazebrouck...

Les centres de loisirs profitent de leurs séances sur les plages horaires « public ». Il n'y a pas de créneau spécialement réservé pour l'accueil de centres de loisirs. Ainsi, afin que les espaces ne soient pas surchargés, nous limitons l'accueil des centres et optimisons leur répartition sur plusieurs journées.

L'encadrement du groupe se fait avec les accompagnants responsable avec obligation de respecter le taux d'encadrement selon la base légale à savoir 1 animateur pour 5 mineurs âgés de moins de 6 ans et 1 animateur pour 8 mineurs âgés de 6 ans et plus.

La séance se déroule sous la surveillance d'un maître-nageur dans les conditions de sécurité imposées par notre établissement.

Il est rappelé à l'encadrement des centres de loisirs leur obligation en matière de surveillance des enfants qu'ils ont à charge, à savoir : que la présence des animateurs doit être effective au bord des bassins pendant la baignade du groupe et qu'à aucun moment la présence d'un maître-nageur sauveteur sur les bassins ne peut décharger les animateurs du groupe dans leur mission de surveillance.

L'arrivée du groupe se fait sur le parking à pied ou en bus, pour se diriger vers la porte d'accueil. Le responsable du groupe se présente seul à l'accueil pour faire enregistrer son arrivée, indiquer le nombre exact d'enfants et d'animateurs, donner son bon de commande, émarger la fiche de convention d'accès et le règlement intérieur, et régler ses entrées selon la présente convention. Il devra également joindre la fiche de présence pour le personnel accueil et bassins en indiquant le nombre d'enfants présents ainsi que les noms et prénoms des animateurs encadrants.

Pour le déshabillage, nous mettons à disposition du groupe un vestiaire collectif ainsi que des casiers de rangement pour les effets vestimentaires. Si l'ensemble des vestiaires collectifs sont occupés ou que le groupe est trop important, il sera alors dirigé au niveau des vestiaires publics où des cassiers sont également disponibles pour ranger leurs affaires.

En amont de la baignade, le responsable du groupe se présentera au maître-nageur sauveteur afin de prendre les dispositions particulières éventuelles en lui remettant obligatoirement la fiche de présence. Pendant la baignade, nous prêtons gratuitement des ceintures de flottaison pour les enfants non-nageurs.

Concernant les réservations sur l'été, nous mettons en place un tableau où chaque responsable de centre de loisirs vient faire sa demande. Ce tableau est prioritaire pour les centres de loisirs faisant partie de la CCFL.

...AU SERVICE DES PUBLICS DIFFERENCIES LES ASSOCIATIONS

L'Ondine, un établissement recevant du public, tous types de publics. Ainsi, chez nous, les personnes présentant des handicaps, peuvent eux aussi profiter en toute quiétude des installations du complexe.

Dans la majorité des cas, ces personnes sont encadrées dans des associations ou organismes par du personnel compétent et formé. Notre personnel est également formé et habilité pour accueillir et encadré ce type de public. Nous accueillons tout au long de l'année ces associations, que ce soit pendant ou hors des ouvertures au public avec des créneaux spécifiques :

- Maison d'enfants Saint Victor à Merville, IME La Sapinière à Saint Jans Cappel, EPSM des Flandres à Bailleul, le SESSD Grain de Sel à Hazebrouck, la vie active de Saily sur la Lys, les Papillons blancs d'Hazebrouck et de Lille, le SESSAD de Saint Venant, la maison de l'enfance et de la famille de Flandre intérieure, EPDSAE de Méteren, Sprene Flandre de Merville...

...AU SERVICE DES PUBLICS DIFFERENCIES LES PUBLICS ADAPTES

Un équipement adapté au handicap :

Le centre aquatique et fitness l'Ondine est aménagé pour permettre l'accessibilité à tous les clients.

Des démarches avaient été entreprises en 2018 afin d'obtenir le label « Tourisme et handicap ». Cette marque nationale a été initiée par le ministère en charge du Tourisme afin d'apporter une information objective et homogène sur l'accessibilité des sites et des équipements touristiques français.

Comme espéré, la commission territoriale Nord Pas de Calais nous a attribué le droit d'usage de la marque Tourisme et Handicap pour 3 sur 4 types d'handicap, à savoir, auditif, mental et moteur.

C'est une grande satisfaction et une belle reconnaissance pour notre équipement qui va nous permettre d'accentuer notre communication envers le secteur protégé en les incitant à venir profiter de nos installations pour leur bien-être.

LABEL TOURISME ET HANDICAP

Tout comme l'année précédente, l'Ondine possède toujours le label Tourisme et Handicap. Cet engagement nous tient à cœur afin de pouvoir accueillir tout public dans les meilleures conditions.

Nous travaillons toujours sur l'aspect visuel dans l'optique de décrocher les 4 pictogrammes. En parallèle, nous continuons de renforcer les autres handicaps pour aller au-delà des recommandations et garantir un accueil de qualité au sein de notre structure.

Cette reconnaissance, nous a permis d'accueillir des associations et de les rassurer sur nos installations.

Le centre de l'Ondine est le site témoin / pilote dans le cadre d'une labélisation collective de l'ensemble des sites gérés par le groupe Récréa, pour les départements du Nord et du Pas-de-Calais. Nous serons ainsi en charge de superviser et apporter nos conseils dans cette démarche.



...AU SERVICE DES PUBLICS DIFFERENCIES LES SENIORS

Tout au long de l'année, l'Ondine accueille différentes associations seniors hors territoire et dans le territoire de la CCFL. Ces accueils permettent aux seniors de suivre une activité physique.



Envoyé en préfecture le 04/07/2024

Reçu en préfecture le 04/07/2024

Publié le



ID : 059-245900758-20240702-2024D134-DE



...AU SERVICE DE TOUS LES PUBLICS

LES ACTIVITES

LES ANIMATIONS



...AU SERVICE DE TOUS LES PUBLICS

LES ACTIVITES

• Les bébés Nageurs

Dès six mois et jusqu'à 4 ans inclus l'activité bébés nageurs propose un instant familial à la découverte du domaine aquatique pour les plus petits. Les parents partagent un moment de complicité avec leurs enfants, au cœur du bassin ludique chauffé à 32°C pour l'activité, entourés de professionnels, présents dans l'eau et sur le bord, qui les aiguillent au besoin tout en veillant à leur sécurité.

Cette activité est proposée dès les six mois de l'enfant, une fois les vaccins à jour, pour une approche tout en douceur de l'eau. Entouré par ses parents, l'enfant est rassuré par cette présence familière et accompagné pour ses premiers mouvements dans l'eau. Il peut donc s'épanouir à son rythme tout en éveillant ses sens au cœur d'un bassin aménagé de tapis, jouets, balles, tobogans de diverses couleurs le tout accompagné d'une ambiance sonore enfantine.

• L'apprentissage de la natation durant les vacances scolaires : Stages Intensifs

En plus de proposer l'école de natation à l'année, L'Ondine propose également des sessions d'apprentissage intensif de la natation pour les enfants à partir de 6 ans. L'objectif d'un stage intensif permet à l'enfant d'acquérir le savoir nager sécuritaire, les bases de la natation ou alors de se perfectionner selon son niveau initial. *Le stage se compose de 5 séances de 45 minutes, une par jour durant une semaine. Chaque séance est animée par le même éducateur afin d'accentuer les progrès de chaque enfant.*

Celles-ci ont eu lieu à chaque période de vacances scolaires (février, avril, juillet, août et octobre).

• BNSSA

Le brevet national de sécurité et de sauvetage aquatique a été mis en place en septembre 2022. Nous travaillons en lien avec l'association Liévin Sauvetage qui est affiliée à la Fédération Française de Sauvetage de secourisme habilitée pour dispenser la formation PSE1 et la certification finale des épreuves qui permet aux candidats d'obtenir le BNSSA.

La formation BNSSA consiste à obtenir le diplôme qui permet de surveiller les milieux aquatiques ainsi que les établissements payants recevant du public.

C'est la première année que nous mettons en place cette formation. Sur cette première session, nous avons eu 5 candidats inscrits. Les premiers candidats pourront passer l'examen sur les vacances de février, une deuxième session aura lieu sur les vacances d'avril. D'ailleurs, nous sommes le seul organisme à faire cette formation sur le territoire de la CCFL.

Le coût d'inscrit à cette formation est de 600€. Cette formule comprend deux entraînements natatoire et pratique par semaine ainsi que la formation PSE1.

...AU SERVICE DE TOUS LES PUBLICS

LES ACTIVITES

• FITNESS

- **STRETCHING** (45 min) : Cours en douceur, à base principalement d'étirement et de détente du dos. Cette activité permet la récupération musculaire et de travailler la chaîne musculaire posturale.
Bénéfices : Récupération, assouplissement, libération des tensions musculaires.
- **CIRCUIT TRAINING** (45 min) : Enchaînement de différents ateliers à dominante cardio-vasculaire combiné avec du renforcement musculaire. Travail sur un temps donné 20' d'effort et 10' de repos sur chaque atelier avec récupération à la fin de chaque tour.
Bénéfices : Renforcement musculaire et amélioration de la capacité cardio-vasculaire.
- **CAF** = Cuisses Abdos Fessiers (45 min) : 2 intensités proposées : **Tonic** et **Boost**. Cours de renforcement musculaire essentiellement ciblé sur les cuisses, les abdominaux et les fessiers.
Bénéfices : Augmentation de la tonicité musculaire et raffermissement des muscles sollicités.
- **LESMILLS BODY PUMP** (45 min) : Cours de renforcement musculaire de l'ensemble du corps avec additionnels.
Bénéfices : Amélioration de la force, dépense énergétique et tonicité générale.
- **FULL BODY** (45 min) : Méthode qui consiste à travailler l'ensemble des chaînes musculaires au cours d'un seul entraînement. C'est l'inverse de la méthode dite du « split », qui se base sur un travail divisé par groupe musculaire (comme par exemple une séance dos-biceps).
Bénéfices : Economiser du temps d'entraînement. Stimuler un plus grand nombre de fibres musculaires.
- **SPORT DE COMBAT** (45 min) : discipline qui mélange plusieurs types de sports de combat : boxe, kick-boxing, judo ou encore jujitsu, le tout allié à des mouvements de fitness plus classiques, pour créer une sorte de combat chorégraphié et rythmé.
Bénéfices : Cette discipline étant particulièrement intensive, elle permet de brûler beaucoup de calories : environ 300 pour un cours de 30 minutes. Les résultats physiques sont également rapides à se mettre en place : en quelques semaines, la posture est améliorée et l'endurance boostée. En 6 semaines, la silhouette commence à s'affiner de façon significative.

...AU SERVICE DE TOUS LES PUBLICS LES ACTIVITES

· FITNESS

- LES MILLS BODYPUMP (45 min) : Ce programme est basé sur l'EFFET DE RÉPÉTITION - (THE REP EFFECT). Une formule qui a fait ses preuves dont le but est de faire travailler les muscles en faisant un grand nombre de répétitions avec des poids légers – c'est le secret de muscles fins et athlétiques.
- **Bénéfices** : Cet entrainement complet brulera des calories, modèlera et tonifiera votre corps entier, raffermira vos muscles centraux et améliorera la santé de vos os.

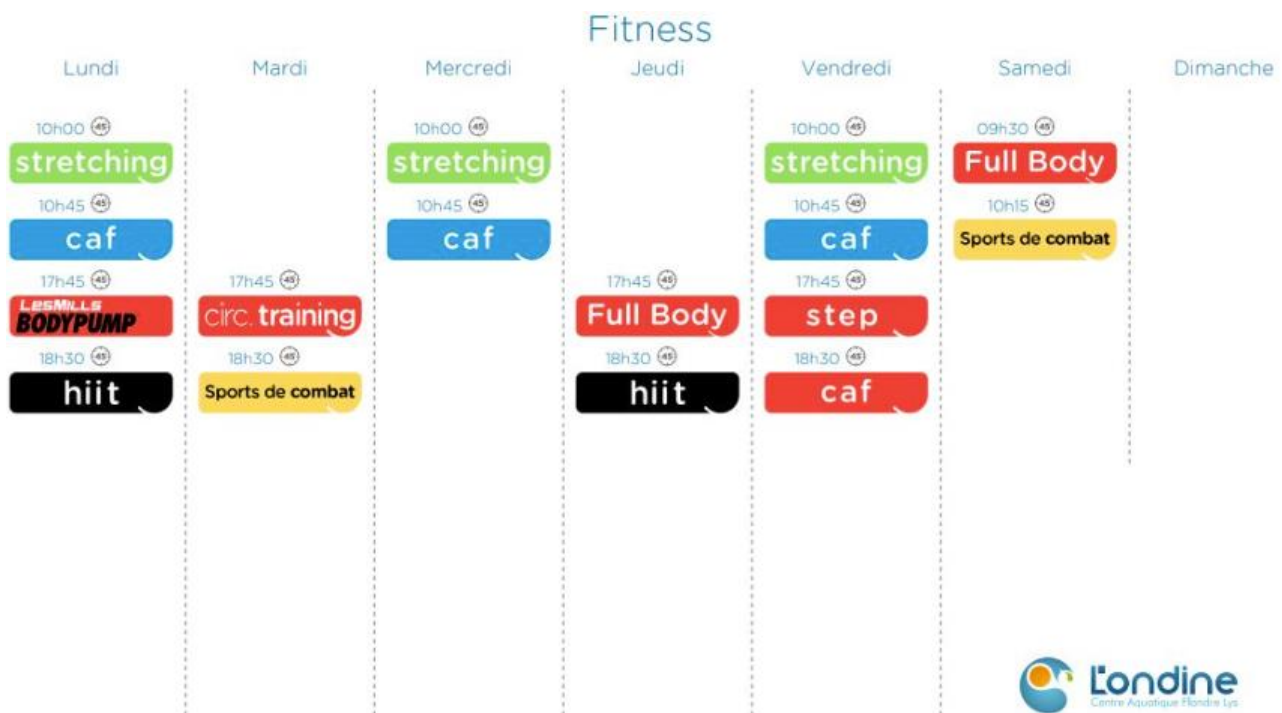

...AU SERVICE DE TOUS LES PUBLICS

LES ACTIVITES

· FITNESS – LE HIIT



DESCRIPTION :

Le **HIIT** est une méthode d'entraînement composée de séries d'exercices répétées lors de périodes d'efforts de haute intensité, entrecoupées de temps de pause variables. Cette méthode permet principalement de stimuler le métabolisme et de maximiser l'apport en oxygène. Les périodes de repos sont essentielles car elles vous permettent de redoubler d'efforts durant les séries d'exercices, vous aidant ainsi, à chaque nouvelle série, à atteindre un niveau d'intensité qui aurait été inenvisageable si vous ne vous étiez pas reposé(e).

Au total, vous passerez davantage de temps à vous entraîner à un niveau d'intensité élevé. Afin de mieux comprendre ce que nous entendons par là, il est important que vous saisissiez les deux points clés suivants :

- **Périodes d'efforts de haute intensité** : « Haute intensité » signifie que, lors de l'entraînement, votre fréquence cardiaque se situe entre 70 % et 100 % de votre fréquence cardiaque maximale. Chaque série peut durer entre 20 secondes et quelques minutes.
- **Périodes d'efforts de haute intensité** : L'objectif du repos est de permettre à votre fréquence cardiaque de ralentir et à votre corps (et votre mental) de se préparer à tout donner lors de la période d'efforts suivante. La vitesse à laquelle votre fréquence cardiaque diminue dépend de votre capacité de récupération et de la durée de la période de repos.

• BENEFICES :

- La baisse de la pression artérielle
- L'amélioration de la santé cardiovasculaire
- La stimulation de la sensibilité à l'insuline, ce qui aide les muscles travaillés à utiliser plus facilement le glucose pour produire de l'énergie
- L'amélioration du taux de cholestérol

...AU SERVICE DE TOUS LES PUBLICS

LES ACTIVITES

· AQUASPORTS

- **AQUAFITNESS** (45 min) : 3 intensités proposées : **Cool**, **Tonic** et **Boost**. Activité rythmée, fun et complète favorisant l'endurance cardio-vasculaire et musculaire. Des techniques d'enchaînements de mouvements faisant appel à la coordination tout en combinant équipements et exercices du haut du corps, permettant d'obtenir des résultats sur la silhouette.
Bénéfices : Améliore le souffle et le cardio, affine l'ensemble du corps par l'effort et l'hydromassage.
- **BODYPALM** (45 min) : Cours cardio réalisé avec des palmes et à certains moments avec une ceinture de flottaison afin de se concentrer uniquement sur les mouvements de palme. Le travail avec les palmes se fait aussi bien sur des mouvements à l'horizontal qu'à la vertical.
Le renforcement musculaire est allié avec le cardio dans ce cours réalisé dans le bassin sportif.
Bénéfices : Affinement de la silhouette axé surtout sur les membres inférieurs afin de les raffermir.
- **AQUABIKE** (30 min) : Impitoyable avec la cellulite, l'aquabiking c'est du souffle, des muscles et une silhouette retrouvée. Idéal pour le bas du corps, les mouvements de pédalage utilisent la résistance de l'eau pour raffermir et amincir les hanches, les fesses et les jambes. Par groupe de 20 personnes maximum, votre cours rythmé et coaché, reprend toutes les postures du cyclisme : debout, en danseuse ou couché pour les sprints.
Bénéfices : Amélioration du cardio et du souffle, et surtout travail des membres inférieurs grâce au bénéfice de l'hydromassage.
- **AQUABOXING** (45 min) : Développement cardio-musculaire par exercices chorégraphiés inspirés des mouvements et déplacements de contact.
Bénéfices : Amélioration de la capacité cardio-vasculaire, amélioration du souffle et du tonus musculaire.
- **AQUAFUSION** (30 min) : Fusion de 4 ateliers complémentaires (aquabike, hydrotones, trampolines et haltères lestées) pour permettre de jouer sur les 4 parties différentes du corps. La fusion représente à la fois la dimension plaisir associée à la dimension énergétique. Trois séries d'exercices s'enchaînent sur de courtes durées, intenses et répétitives. Toutes les 4 minutes les mini groupes changent d'atelier après une récupération d'une minute.
Bénéfices : Améliore le tonus musculaire, la condition physique, favorise la perte de poids et la gestion du stress pour une meilleure santé.

...AU SERVICE DE TOUS LES PUBLICS

LES ACTIVITES

· AQUASPORTS

Deux nouvelles activités ont été mise en place durant l'année 2022 pour apporter de la diversité et de la nouveauté au planning d'activité pour nos clients.

- **AQUARYTMO (45 min)** : Le principe est simple : comme pour l'aquagym, vous bougez afin de **brûler un maximum de calories** et de tonifier votre musculature. L'originalité du concept réside dans le fait de danser dans l'eau sur des chorégraphies qui mixent danse, cardio, fitness ou aérobic. Inspirant et ultra-convivial !
- **Bénéfices** : gagner en **endurance**, **raffermir** ses muscles, coordination et sens du rythme, brûler des **calories**, améliorer l'**équilibre**.
- **AQUAPOWER(45 min)** : L'aquapower est une forme d'aquagym qui s'inspire du Body-Pump pratiqué dans les salles de fitness. Les cours proposés en piscine durent en moyenne entre 45 minutes.
- **Bénéfices** : L'aquapower permet d'optimiser le travail musculaire, cardio-vasculaire, de galber la silhouette... et même de perdre quelques kilos.

aquasport

Lundi	Mardi	Mercredi	Jeudi	Vendredi	Samedi	Dimanche
08h15 (45) aquafitness	09h15 (30) aquabiking	08h15 (45) aquafitness	09h15 (30) aquabiking	08h15 (45) aquafitness		
	10h00 (45) aquafitness	09h15 (30) aquabiking	10h00 (45) aquafitness			
12h15 (45) aquafitness	12h15 (30) aquabiking	12h15 (45) aquafusion	12h15 (30) aquabiking	12h15 (45) aquafitness	12h00 (45) bodypalm	
13h15 (30) aquabiking	13h00 (45) aquafitness		13h00 (45) aquafitness	13h15 (30) aquabiking		
17h45 (30) aquabiking	18h30 (45) aquafitness	18h30 (30) aquabiking	18h15 (45) bodypalm	17h45 (30) aquabiking		
18h30 (30) aquabiking				18h30 (30) aquabiking		
19h15 (45) aquaboxing	19h30 (30) aquabiking	19h15 (45) aquapower	19h15 (45) aquarytmo	19h15 (45) aquafusion		



... AU SERVICE DE TOUS LES PUBLICS LES ANIMATIONS

Lundi 2 Janvier 2023 – Les 5 ans de l'Ondine



Londine
Centre Aquatique Flandre Lys

Lundi 02 Janvier 2023

L'Ondine fête ses 5 Ans !

Au programme

Le matin :
Spectacle de marionnettes :
10h20 - 10h50 - 11h20
Bâteaux Mississippi
Pêche aux canards
Maquillage
Babyfoot

L'après-midi :
Magie
Sculpture de ballons
Structure gonflable
Bâteaux Mississippi
Pêche aux canards
Maquillage
Babyfoot

*Tasif
Habituel

785 entrées sur la journée

... AU SERVICE DE TOUS LES PUBLICS LES ANIMATIONS

Les 5 ans de l'Ondine - Lundi 2 Janvier

L'ondine
Centre Aquatique Flandre Lys

Lundi 02 Janvier 2023

L'Ondine fête ses 5 Ans !

Au programme

Le matin :
Spectacle de marionnettes :
10h20 - 10h50 - 11h20
Bâteaux Mississippi
Pêche aux canards
Maquillage
Babyfoot

L'après-midi :
Magie
Sculpture de ballons
Structure gonflable
Bâteaux Mississippi
Pêche aux canards
Maquillage
Babyfoot

*Tasif
Habituel

785 entrées sur la journée

... AU SERVICE DE TOUS LES PUBLICS
LES ANIMATIONS

Saint Valentin - Lundi 13 Février



The poster features a dark blue background with a large pink heart in the center. At the top left is the L'ondine logo, which includes a stylized 'o' and 'n' in a circle. To the right of the logo is the text 'L'ondine' in a bold, sans-serif font, with 'Centre Aquatique Flandre Lys' in a smaller font below it. Below the logo and text, the date 'LUNDI 13 FEVRIER' is written in white, with the number '13' inside a pink heart. Underneath the date, the time 'de 20H30 à 22H30' is written in white. The main title 'Cocooning de Saint Valentin' is written in a large, white, cursive font. Below the title, the activities are listed in white, uppercase letters: 'SOPHROLOGIE', 'AROMATHÉRAPIE', 'AQUARELAX', 'BIEN-ÊTRE', and 'BULLES ET GOURMANDISES'. At the bottom of the pink heart, the price 'DUO À 59€' is written in white. At the very bottom of the poster, the text 'SUR RÉSERVATION À L'ACCUEIL DE VOTRE CENTRE AQUATIQUE.' is written in white, uppercase letters.

L'ondine
Centre Aquatique Flandre Lys

LUNDI 13 FEVRIER
de 20H30 à 22H30

Cocooning de
Saint Valentin

SOPHROLOGIE
AROMATHÉRAPIE
AQUARELAX
BIEN-ÊTRE
BULLES ET GOURMANDISES

DUO À 59€

SUR RÉSERVATION À L'ACCUEIL DE VOTRE CENTRE AQUATIQUE.

Soirée complète avec 9 couples accueillis

... AU SERVICE DE TOUS LES PUBLICS LES ANIMATIONS

Semaine Olympique et Paralympique – du 3 au 8 avril



25 classes de scolaires sensibilisées
aux handicaps dans le milieu sportif



Une centaine d'enfants ont réalisé la danse de la SOP 2023,
défi lancé par Fauve Hautot et Paris 2024

... AU SERVICE DE TOUS LES PUBLICS LES ANIMATIONS

Exposition sur l'histoire des JO – Avril



... AU SERVICE DE TOUS LES PUBLICS
LES ANIMATIONS

Initiation au Sauvetage – 23 avril



... AU SERVICE DE TOUS LES PUBLICS
LES ANIMATIONS

Soirée Latine – 26 avril



... AU SERVICE DE TOUS LES PUBLICS
LES ANIMATIONS

Weekend de Lutte contre la Noyade – 24 et 25 juin



2 journées de test gratuits et de sensibilisation
aux enjeux de l'apprentissage de la natation

... AU SERVICE DE TOUS LES PUBLICS
LES ANIMATIONS

Soirée Full Moon – 27 juillet



Bbq, dj, structures gonflables,... 150 personnes accueillies

... AU SERVICE DE TOUS LES PUBLICS LES ANIMATIONS

Night Party – 31 août



342 personnes ont profité des nombreuses animations de la soirée

... AU SERVICE DE TOUS LES PUBLICS LES ANIMATIONS

Soirée Octobre Rose – 25 octobre



67 personnes ont participé à cette soirée,
permettant ainsi de reverser 365€ à la Ligue contre le cancer

... AU SERVICE DE TOUS LES PUBLICS
LES ANIMATIONS

Journée Halloween – 31 octobre



715 fréquentations sur la journée

Envoyé en préfecture le 04/07/2024

Reçu en préfecture le 04/07/2024

Publié le



ID : 059-245900758-20240702-2024D134-DE



LA QUALITE DE SERVICE

LA QUALITE DE L'EAU ET DE L'AIR

LE RESPECT DES TEMPERATURES



LA QUALITE DE SERVICE

LA QUALITE DE L'EAU ET DE L'AIR

Les piscines publiques et privées accueillant du public sont soumises à des règles sanitaires définies dans le Code de la Santé Publique et notamment les articles L.1332-1 et suivants et D.1332-1 et suivants.

Le décret n°2021-656 du 26 mai 2021 relatif à la sécurité sanitaire des eaux de piscines a introduit de nouvelles dispositions réglementaires applicables à compter du 1er Janvier 2022 concernant le contrôle sanitaire de la qualité des eaux de piscines organisées par l'Agence Régionale de Santé (ARS). Cette nouvelle réglementation entre en application pour les établissements équipés de bassins (piscine, SPA, jacuzzi, bassin de balnéothérapie...).

Les principales évolutions induites par ces nouveaux textes portent sur :

- La définition du champ d'application de la réglementation ;
- La catégorisation des établissements en quatre types de piscine pour la mise en œuvre du contrôle sanitaire, établis en fonction de la fréquentation maximale théorique et de la nature de l'établissement ;
- La fréquence des prélèvements et le contenu des analyses d'échantillons d'eau dans le cadre du contrôle sanitaire exercé par l'ARS et de la surveillance réalisée par la Personne Responsable de la Piscine (PRP). Ces modalités sont adaptées en fonction du type de piscine ;
- Les nouvelles exigences de qualité de l'eau de piscines, avec le remplacement de certains paramètres d'analyses microbiologiques (exemple : E. coli remplacé par Entérocoques) et l'apparition de nouveaux paramètres (exemple : Légionella pneumophila) ;
- Les modalités de recyclage et de traitement de l'eau ainsi que les modalités de vidange des bassins ;
- Les dispositions techniques applicables aux piscines ;
- L'obligation d'élaboration de procédures (nettoyage, entretien des surfaces) et de protocoles (suivi des paramètres de surveillance, gestion des situations de non-respect des limites de qualité et de non-satisfaction des références de qualité) ;
- La nécessité, d'informer par tout moyen, les baigneurs de l'obligation de prendre une douche savonnée avant l'accès au bassin. La réalisation de cette communication est à la responsabilité de la PRP ;
- Une procédure simplifiée d'alimentation des bassins à partir d'une eau provenant du milieu naturel sous certaines conditions de qualité des eaux et la mise en place d'une surveillance.

L'Ondine a été classée dans la catégorie A, cela implique :

- L'Ondine reste sous la surveillance du contrôle sanitaire réalisé par l'ARS ;
- Le contrôle sanitaire est fixé à deux passages par trimestre ;
- Pour le bain à remous, le paramètre Légionella pneumophila sera contrôlé une fois par an ;
- Pour les déchloramineurs UV, une analyse THM par circuit sera effectuée une fois par trimestre et une fois par semestre sur les circuits sans déchloramineur.

Depuis l'ouverture de l'établissement en 2018, nous rencontrons des problématiques avec les installations toboggan, pentagliss, splashpad. Un système d'analyse est installé sous le refoulement ludique qui gère le pH et le chlore. Sur le refoulement toboggan, il y a une sonde chlore avec une consigne, son fonctionnement est correct mais il y a une pompe pH qui n'est pas pilotée par le régulateur. Sur le refoulement du C2bis Aquasplash / pentagliss, il y a deux sondes qui analysent le taux de chlore et le taux de pH ainsi que deux pompes d'injection qui ne sont pas pilotées par le régulateur. Ainsi, la consigne n'est pas paramétrable et les pompes doseuses ne jouent pas leur rôle, ce qui cause des difficultés de dosages qui peuvent se répercuter sur le bassin ludique (bâche tampon commune).

LA QUALITE DE SERVICE

LA QUALITÉ DE L'EAU ET DE L'AIR

Bassin	Conformité	31 Janvier	22 Février	Mars	14 Avril	Mai	Juin
Sportif	Biologique	Oui	Oui	/	Oui	/	/
	Chimique	Non	Oui	/	Oui	/	/
Ludique	Biologique	Oui	Oui	/	Oui	/	/
	Chimique	Oui	Oui	/	Oui	/	/
Toboggan	Biologique	Oui	Oui	/	Oui	/	/
	Chimique	Oui	Oui	/	Non	/	/
Pataugeoire	Biologique	Oui	Oui	/	Oui	/	/
	Chimique	Non	Non	/	Non	/	/
SplashPad	Biologique	Oui	Oui	/	Oui	/	/
	Chimique	Oui	Oui	/	Non	/	/
Pentagliss	Biologique	Oui	Oui	/	Oui	/	/
	Chimique	Oui	Oui	/	Oui	/	/
Balnéo	Biologique	Oui	Non	/	Oui	/	/
	Chimique	Oui	Oui	/	Oui	/	/
Bassin	Conformité	13 Juillet	5 Aout	Septembre	21 Octobre	15 Novembre	13 Décembre
Sportif	Biologique	Oui	Oui	/	Oui	/	Oui
	Chimique	Non	Non	/	Non	/	Non
Ludique	Biologique	Oui	Oui	/	Oui	/	Oui
	Chimique	Oui	Oui	/	Oui	/	Oui
Toboggan	Biologique	Oui	Oui	/	Oui	/	Oui
	Chimique	Oui	Oui	/	Oui	/	Oui
Pataugeoire	Biologique	Oui	Oui	/	Oui	/	Oui
	Chimique	Non	Oui	/	Oui	/	Oui
SplashPad	Biologique	Non	Oui	/	Oui	/	Oui
	Chimique	Non	Oui	/	Oui	/	Oui
Pentagliss	Biologique	Non	Oui	/	Oui	/	Oui
	Chimique	Non	Oui	/	Oui	/	Oui
Balnéo	Biologique	Oui	Oui	/	Oui	/	Oui
	Chimique	Oui	Oui	/	Oui	/	Non

LA QUALITE DE SERVICE LE RESPECT DES TEMPERATURES

LA TEMPERATURE DE L'EAU			
	Bassins	T° réelle	T° contractuelle
Intérieur	Sportif	28.0 °C	28.0 °C
	Ludique	30.0 °C	30.0 °C
	Pataugeoire	32.0 °C	32.0 °C
	Toboggan / Pentagliss / SplashPad	30.0 °C	30.0 °C
	Balnéo	32.5 °C	32.0 °C
Hall	Bassins	27.0 °C	27.0 °C
	Balnéo	27.0 °C	27.0 °C
	Vestiaire	24.0 °C	24.0 °C

Grâce à la GTC installée en partie technique, notre technicien peut nous fournir à tout moment les différentes températures sur une période donnée, quelle que soit la zone.

Des programmes d'alerte sont mis en place en cas d'anomalie sur l'installation et sont reliées au service d'astreinte de notre partenaire technique Dalkia, permettant ainsi d'agir dans les meilleurs délais pour maintenir une qualité de service pour nos clients.



LE PROCESS ORGANISATIONNEL

HYGIENE

ENTRETIEN DES ESPACES VERTS

SECURITE



LE PROCESS ORGANISATIONNEL

HYGIÈNE

Nous ne faisons pas appel à une société extérieure mais internalisons le nettoyage. Nous apportons une attention particulière sur ce secteur car l'hygiène est le critère de choix numéro 1 de nos clients. Pour cela, chaque matin notre équipe effectue un nettoyage complet du centre avant l'ouverture. Le reste de la journée sert à maintenir le centre propre et faire du petit entretien.

Voici un exemple de fiche process

• LUNDI MATIN

DATE :

PRENOM :

LEGENDE :

- **LV** Lavette verte
- **LR** Lavette rose
- **LB** Lavette bleu

DEBUT DES TACHE 5H30

- **A 5h30** Aller au local entretien, vérifier si le chariot est prêt (lavette, frange, produit, sac poubelle). Remplir les seaux d'eau (5L d'eau dans le grand seau rouge avec 40 ml de produit « DEMYKOSAN », (2,5L d'eau dans un petit seau avec 20 ml de produit « DEMYKOSAN »). Mettre une machine de lavette ou de frange sale selon la quantité à laver. Mettre environ 2 cm de lessive dans la boule verte prévue à cet effet et mettre la boule dans la machine avec le linge sale et lancer la machine sur le programme « rapide 60° ».

-Aller à l'accueil : Prendre la centrale située dans le petit local à côté des sanitaires public.

Poser le produit en fonction des jours, dans tout le vestiaire public. **(Voir fiche « guide d'utilisation » pour le bon fonctionnement de la centrale.**

⚠ Faire attention de bien tirer les chasses d'eau pendant quelques secondes !

En doublon :

-1 personne fait l'accueil, zone beauté, déchaussage et ensuite vestiaires océane et espace détente.

-1 personne fait les vestiaires, sanitaires, douches publiques et bassins.

OK OU KO

COMMENTAIRE

	OK OU KO	COMMENTAIRE
ACCUEIL	Aspirer tapis entrée + SAS	-Avec aspirateur situé dans petit local entre la zone déchaussage et les bassins.
	Aspirer espace beauté/Zone Déchau	
	Nettoyer Tripode avec LB et « mediprop inox »	- Pulvérisateur près à l'emploi dans le chariot.
	Portes vitrées avec LB et eau	- Pulvérisate

			ur près à l'emploi dans le chariot.
	Remettre sacs les poubelles		
	Nettoyage sanitaires H/F avec LR et désinfectant « DEMYKOSAN »		- Pulvérisate ur près à l'emploi dans le chariot.
	Passer frange, kaivac ou autolaveuse		-Voir fiche « guide d'utilisation » pour l'autolaveuse et Kaivac. -Frange avec eau + DEMYKOSAN dans le grand seau.
ESPACE BEAUTE	Nettoyer Lavabo avec LV et DEMYKOSAN + Miroir avec LB et eau Passer frange, kaivac ou autolaveuse		- Pulvérisate ur près à l'emploi dans le chariot. -Frange avec eau + DEMYKOSAN dans le grand seau.
	Remettre sac poubelles Nettoyer siphons le lundi, mercredi et samedi		-Mettre tremper les siphons dans un seau avec eau + demykosa n pendant le temp de nettoyage des espaces. Les broser et les

			remettre en place.
ZONE DECHAU	Nettoyage des bancs avec LV et eau + demykosan dans le seau. Passer frange, kaivac ou autolaveuse.		-Voir fiche « guide d'utilisation » pour le Kaivac et autolaveuse. -Frange avec eau + DEMYKO SAN dans le grand seau.
	Remettre sac poubelles Nettoyer siphons le lundi, mercredi et samedi		-Mettre tremper les siphons dans un seau avec eau + demykosa n pendant le temp de nettoyage des espaces. Les brosser et les remettre en place.
VESTIAIRES	Nettoyage bancs et casiers ouvert avec LV et eau + demykosan dans le seau.		
	Remettre sac poubelles		
	En période de doublons passer le nettoyeur haute pression		-Voir fiche « guide d'utilisation » pour le nettoyeur haute pression
<p>-Poser produit à la centrale dans le couloir, sanitaire, douche et pédiluve. (Produit selon le jour, indiquer sur la centrale).</p> <p>-Rincer avec la centrale (sans produit) les vestiaires publics. Voir fiche « guide d'utilisation » pour la centrale.</p>			
	Lundi et jeudi : Mettre du détartrant gel WC dans les WC et urinoirs et faire tremper les brosses dans les WC et		

	nettoyer les socles avec LR et demykosan		
SANITAIRES PUBLICS	Nettoyer lavabo avec LV et désinfectant « DEMYKOSAN » + miroir avec LB et eau		- Pulvérisateur près à l'emploi dans le chariot.
	Remettre sac poubelles		
	Nettoyer les W.C avec LR et désinfectant « DEMYKOSAN »		- Pulvérisateur près à l'emploi dans le chariot.
<p>-Rincer le couloir, sanitaire, douche et pédiluve avec la centrale (sans produit).</p> <p>-Nettoyer siphon douche. Mettre tremper les syphons dans un seau avec eau + demykosan pendant le temps de nettoyage des espaces. Les brosser et les remettre en place.</p> <p>-Remettre tout en place (poubelles, brosse WC au sol) + sacs poubelles.</p>			
DOUCHES	Nettoyage barres inox avec LV et « mediprop inox »		- Pulvérisateur près à l'emploi dans le chariot.
	Nettoyage vitres avec LB et eau		- Pulvérisateur près à l'emploi dans le chariot.
Fin à 7h30			
BASSINS	Passer l'autolaveuse		-Voir fiche « guide d'utilisation » pour autolaveuse.
BASSINS	Vérifier s'il faut vider poubelles bassin et local MNS		
BASSINS	Passer frange dans le local MNS		- Frange avec eau + DEMYKOSAN dans le grand seau.
Les bassins prennent 30 à 45 min à faire			

ESPACE DETENT E	Poser produit à la centrale dans couloir, sauna, hammam, espace détente		-Produit selon le jour, indiquer sur la centrale.
	Brosser le banc hammam et sous le poêle du sauna		-Avec une petite brosse dans le chariot.
	Nettoyer siphons		-Mettre tremper les siphons dans un seau avec eau + demykosa n pendant le temp de nettoyage des espaces. Les brosser et les remettre en place.
	Nettoyer transat, table et meuble a thé avec LV et eau + demykosan dans le seau.		
	Préparer Thé, remplir les 2 bidons d'eau situé sous le Desk MNS		-Nettoyer la théière avec l'éponge prévue à cet effet (au-dessus du lavabo dans le grand local) et du liquide vaisselle. Rincer et la remplir d'eau jusqu'au niveau « MAX » à l'intérieur de la théière. Préparer

			un sachet de thé, agraffer le filtre et le mettre dans la théière.
	Nettoyer inox des douches avec LB et « aqualize »		- Pulvérisate ur près à l'emploi dans le chariot.
	Nettoyer porte hammam et sauna avec LB et aqualize		- Pulvérisate ur près à l'emploi dans le chariot.

VESTIAIRES OCEANE	Nettoyage lavabo avec LV et désinfectant « DEMYKOSAN », miroirs avec LB et eau et W.C avec LR et désinfectant « DEMYKOSAN »		-Pulvérisateur près à l'emploi dans le chariot.
	Poser produit à la centrale dans tous les vestiaires		-Produit selon le jour, indiquer sur la centrale.
	Nettoyer les socles des brosses WC et les poubelles avec LR et eau + demykosan dans le seau		
	Nettoyage des bancs dessus et dessous avec LV et eau + demykosan dans le seau		
	Changer sac poubelles		
	Nettoyer toute les portes et parois des cabines avec frange eau et un peu d'aqualize		-Environ 20ml d'aqualize pour 2,5 L d'eau dans un petit seau
	Nettoyer dessus, dessous, intérieur et extérieur des casiers avec LV et eau + demykosan dans le seau		
	Brosser les douches		-Avec Petite brosse pour les parois et balai brosse pour le sol.
	Rincer avec la centrale (sans produit) et racler ou passer kaivac		-Voir fiche « guide d'utilisation » pour la centrale et le Kaivac.
Fin à 9h30			

	Poser aqualize au canon à mousse ou à la centrale		-Prendre un tuyau d'arrosage, le canon à mousse avec l'aqualize
--	---	--	---

Plate-forme et marche toboggan			dedans et le brancher sur le tuyau. Ne pas oublier le petit robinet qui est dans le chariot. Et se brancher en haut des toboggan.
	Brosser plate-forme, marches et muré		-Avec balai à brosse pour le sol et petite brosse pour les marches.
	Rincer et racler		-Avec le tuyau d'arrosage.
	Nettoyer les siphons		-Mettre tremper les siphons dans un seau avec eau + demykosan pendant le temp de nettoyage des espaces. Les brosser et les remettre en place.
Poubelle extérieur	Vider toutes les poubelles situées sur le parvis		-Prendre la clé poubelle avec le cordon vert dans le chariot. Les sacs poubelles 100L.
	Ramasser les papiers sur le parking		
	Mettre les bennes qui sont remplis à ras bord à la route après le « STOP » du parking.		
Fini à 12h maximum			

Repasser dans tous les espaces, faire de l'entretien courant et regarder partout s'il y a des petites choses en plus à faire (se référer à la fiche « tâches exceptionnelles » qui se trouve dans le grand local entretien.

- NETTOYER MATERIEL
- METTRE LES POUBELLES LOCAL
- TIRER LES CHASSE D'EAU ESPACE PUBLIC
- METTRE UNE MACHINE
- PREPARER CHARIOT

LE PROCESS ORGANISATIONNEL

ENTRETIEN DES ESPACES VERTS

Avec l'agence LEV Flandres Lys basée à Merville, nous entretenons nos espaces verts sur l'ensemble du Centre Aquatique.

Au fil des années, la végétation s'accroît, l'entretien de ces espaces permet d'accueillir nos clients dans un bel espace dont ils peuvent profiter essentiellement aux beaux jours. Il y a un accès direct entre la piscine et l'extérieur.

L'entretien de ces espaces verts se fait dans le respect de l'environnement et de l'écologie, sans utiliser de produits chimiques.

L'agence LEV Flandres Lys permet d'entretenir la pelouse avec 12 passages en 2023, le fauchage des bassins (3 passages dans l'année), l'entretien des massifs, le désherbage de l'espace sous le toboggan, le taillage des arbustes et la surveillance des arbres. Ces entretiens comprennent l'évacuation des déchets verts.



LE PROCESS ORGANISATIONNEL

SECURITE

Le centre dispose de 16 caméras. Lors des vacances scolaires, nous faisons appel à l'association Lestrem sécurité qui assure un rôle de médiation lors de nos nocturnes les jeudis.

La sécurité du bâtiment est assurée 7j/7 et 24h/24 par un télésurveilleur qui nous appelle en cas de déclenchement d'alarme ou d'intrusion.



CONSOMMATION DES FLUIDES

LES CONSOMMATIONS ENERGETIQUES



MAINTENANCE ET CONSOMMATION DES FLUIDES

LES CONSOMMATIONS ENERGETIQUES

LA CONSOMMATION ENERGETIQUE					
	Unité	2021	2022	2023	Variation N-1
Eau	m ³	12 560	37 668	24 621	-34,6%
Electricité	MWh	701	869	861	-0,9%
Gaz	MWh	828	1 892	1 645	-13,1%

LA CONSOMMATION ENERGETIQUE MENSUELLE				
Fluide	Eau	Electricité	Gaz	
Unité	m ³	MWh	MWh	
Janvier	2 249	64	214	
Février	2 078	61	180	
Mars	2 031	73	189	
Avril	2 113	69	167	
Mai	2 066	78	131	
Juin	2 029	71	85	
Juillet	relevé en août	77	80	
Août	4 162	81	84	
Septembre	1 681	82	83	
Octobre	2 105	relevé en novembre	146	
Novembre	1 771	148	125	
Décembre	2 336	58	161	
Total 2023	24 621	862	1 645	
Total 2022	37 668	869	1 892	
Total 2021	12 560	701	828	



LES MATERIELS ET LES OUTILS

LA LISTE DES BIENS DE RETOUR

ACCES, RESERVATION ET VENTE EN LIGNE



LES MATERIELS ET LES OUTILS

LA LISTE DES BIENS DE RETOUR

MATÉRIEL D'ENTRETIEN DES SOLS ET BASSINS

Centrale de dilution 2 produits	2	Prop Paredes
Support balai toilette + balai	16	Prop Paredes
Distributeur de savon	18	Prop Paredes
Raclette pro complète	4	Prop Paredes
Raclette sol	8	Prop Paredes
Support mouilleur pro	2	Prop Paredes
Peau mouilleur pro	2	Prop Paredes
Parfum	1	Prop Paredes
Chariot de lavage complet avec support sac avec bac et 2 seaux 15 l + 2 sc 4 l + roue	2	Prop Paredes
Presse à machoire	2	Prop Paredes
Frange à lang speedy	4	Prop Paredes
Support Speedy léger	2	Prop Paredes
Manche alu perche	2	Prop Paredes
Eponge bordée	1	Prop Paredes
Eponge gros travaux	2	Prop Paredes
Eponge grattante	1	Prop Paredes
Microfibre bleu	10	Prop Paredes
Microfibre rose	10	Prop Paredes
Microfibre jaune	10	Prop Paredes
Microfibre verte	10	Prop Paredes
Disque vert	2	Prop Paredes
Pelle aéroport avec manche	2	Prop Paredes
Détergent désinfectant	2	Prop Paredes
Nettoyant désinfectant	2	Prop Paredes
Détartrant desinfectant	2	Prop Paredes
Désinfectant spray	1	Prop Paredes
Détartrant gel wc	1	Prop Paredes
Désodorisant citron aérosol	2	Prop Paredes
Médi prop inox	0	Prop Paredes
Savon liquide	1	Prop Paredes
Distributeur savon	18	Prop Paredes
Distributeur essuie main	9	Prop Paredes
Essuie tout	2	Prop Paredes
Papier toilettes blanc ecolabel	6	Prop Paredes
Lave vitre	1	Prop Paredes
Panneau sol glissant	2	Prop Paredes
Gant latex	1	Prop Paredes
Surchaussures bleu	100	Prop Paredes

Poubelle 10L administrative	2	Prop Paredes
Poubelle 30L flip flap	0	Prop Paredes
Poubelle de toilette 10L à battant	0	Prop Paredes
Microfibre	4	Prop Paredes
Bandeau vitre pour manche télescopique	4	Prop Paredes
Gants nettoyage	4	Prop Paredes
Plateau de lavage	2	Prop Paredes
Sacs poubelle	1	Prop Paredes
Sacs poubelle	1	Prop Paredes
Mini manche télescopique pour vitres	2	Prop Paredes
Balai	1	Prop Paredes
Disque de lustrage	1	Prop Paredes
Distributeur de papier toilette	1	Prop Paredes
Kit vitrerie + 1 kit recharge résine	1	PLG
Autolaveuse SC 500 B	1	Nilfisk
Nettoyeur haute pression	1	Nilfisk
Aspirateur poussière VP 300	1	Nilfisk
Aspirateur eau et poussière VL 500	1	Nilfisk
Chrono MP3 M 510	1	Hexagone
Perche pour Quick vac	1	Hexagone
Robot autoalimenté QUICK VAC	1	Hexagone
Lave-linge	1	Boullanger
Sèche-linge	1	Boullanger
Tapis sol personnalisé	1	BTB

A. EQUIPEMENTS D'ENTRETIEN ET MATERIEL OUTILLAGE INDISPENSABLE

3 TUYAU ARROSAGE 50M D19 AVEC EMBOUT RAPIDE
 1 TUYAU ARROSAGE 25M pour mise à l'eau PMR bassin ludique
 2 PULVERISATEURS 8L
 1 CENDRIER CORBEILLE 318MM ET PANIER FOND
 20 POUBELLE PEDALE BLANCHE PLASTIQUE 6 LITRES
 20 POUBELLE A CLAPET 50L BLANCHE
 2 ENROULEUR 3/2,5 DE 20M CHACUN
 1 POMPE DE RELEVAGE DE SECOURS MINI 25M 3/H TOUTE EAU AVEC TUYAU
 1 COFFRET COMPLET DE CLE A CLIQUET DE 8 A 32
 1 JEU DE CLE MIXTE DE 7 A 32 + 34
 1 JEU DE CLE PLATES COUDEE DE 7 A 24 +32
 1 JEU DE CLE A PIPE DEBOUCHEE DE 7 A 24
 1 JEU DE CLE BTR
 1 JEU DE CLE TORX
 1 CLE LAVABO
 1 CLES A MOLETTE (PETITE)
 1 CLES A MOLETTE (GRANDE)
 1 PINCE COUPANTE
 1 PINCE MULTIPRISE
 1 PINCE A TALON
 1 PINCE A COLSON AVEC ASSORTIMENT DE COLLIERS
 1 PINCE A RIVET POP AVEC ASSORTIMENT DE RIVETS
 1 SCIE EGOÏNE
 2 ASSORTIMENT DE TOURNEVIS PLAT ET CRUCIFORMES
 1 MAILLET CAOUTCHOUC
 1 BROSSES METALLIQUES (PETITE ET GRANDE)

1 CUTTER
 1 ESCABEAU 7 MARCHES
 1 ECHELLE DOUBLE (6M DEPLOYEE)
 1 DIABLE
 2 CAISSE A OUTILS
 1 CHARIOT A DOSSIER
 7 RAYONNAGES DIM 200/50/150 4 ETAGERES

B. EQUIPEMENTS DES BASSINS

Charriot de rangement ouvert	4	LMP
Charriot de rangement frites + socles	2	LMP
Armoire à tapis	1	LMP
Fixation murale inox	2	LMP
Support de perche	14	LMP
Thermomètre digital avec sonde	1	LMP
Malette d'analyse PH et chlore	1	LMP
Barrières PVC	12	LMP
Perche apprentissage 6 m	2	LMP
Perche apprentissage 3 m	7	LMP
Perche apprentissage 2 m	7	LMP
Fauteuil roulant Dakota	1	LMP
Epuisette de fond - modèle à clip	1	LMP
Epuisette de surface- modèle à clip	1	LMP
Etagères de rangement	4	LMP
Chaise de surveillance	3	Hexagone

C. MOBILIER DE PLAGE ET DE L'ESPACE OCEANE

Bain de soleil MAUI	20	Vlaemynck Fermob
Chilienne ALPINA	10	Vlaemynck Fermob
Ramps aquabike	1	BTSI
Bain de soleil IBIZA salle repos	5	Vlaemynck Fermob
Tables basses IBIZA salle repos	3	Vlaemynck Fermob
Bains de soleil MAUI espace extérieur	10	Vlaemynck Fermob
Tables basses NEPTUNE extérieur	8	Vlaemynck Fermob
Parasols CORTINA extérieur	5	Vlaemynck Fermob
Socles béton 45 kg	5	Vlaemynck Fermob
Chiliennes ALPINA extérieur	6	Vlaemynck Fermob
Parasol ALUMINIUM	14	Vlaemynck Fermob
Bains de soleil LOLA	30	Vlaemynck Fermob
Socle béton 35kg	14	Vlaemynck Fermob

Saut de page

D. MATERIEL DE SECURITE

1 COFFRE FORT DU TYPE TIRELIRE
 4 COFFRET DE SECURITE (400/300/200) à combinaison
 12 TALKABOUT

E. MATERIEL MEDICAL

Oxyène	3	Linde
pochette de 6 steri strips stériles 6x38mm	4	Tamo
sparadrap microporeux HYPOALLERGENIQUE BOBINE NUE 2CM X 5M	4	Tamo
100 compresses tissées stériles 5x5cm sous emballage individuel 17 fils	4	Tamo
coussin hémostatique d'urgence 10x10x3cm3	2	Tamo
assortiment de filets de maintien 1 mètre	1	Tamo
Coalgan 5 tampons stériles	4	Tamo
rouleau table d'examen 121 draps prédécoupés 50x40cm	4	Tamo
spray froid 200ml	4	Tamo
sac de froid réutilisable 27x11cm	4	Tamo
100 gants latex Taille 7-8	2	Tamo
masque bouche à bouche	2	Tamo
50 masques chirurgiens 17,5cm x 10cm	1	Tamo
trousse pleine Urgence 4/ 8 à 12 personnes tous risques	2	Tamo
sachet de 20 bande de crêpes assorties	2	Tamo
couverture de survie	10	Tamo
marchepied noir tube chromé 2 marches	1	Tamo
table d'examen noire, tube chromé avec porte rouleau	1	Tamo
Garrot caoutchouc naturel	1	Tamo
plaid polaire 160x210cm	3	Tamo
pince à échardes 9cm avec étui	1	Tamo
ciseaux universel jesco 19cm	3	Tamo
brosse chirurgicale	1	Tamo
poubelle à pédale avec seau 20Litres en acier galvanisé	1	Tamo
sur-lunette polysafe Plus	2	Tamo
collier multi tailles adulte 4 positions	2	Tamo
collier multi tailles enfant 4 positions	2	Tamo
Mégaphone 25 watts	1	Tamo
brancard aluminium pliable en 4	1	Tamo
plan d'évacuation dur	1	Tamo
atelle aluform jambe	1	Tamo
atelle aluform avant-bras	1	Tamo
atelle aluform coude	1	Tamo
atelle aluform jambe enfant	1	Tamo
canule de guedel Adulte	1	Tamo
Canule de guedel enfant	1	Tamo
canule de guedel nourrisson	1	Tamo
insufflateur usage unique enfant prêt à l'emploi	4	Tamo
insufflateur usage unique Adulte prêt à l'emploi	4	Tamo
insufflateur usage unique nourrisson prêt à l'emploi	4	Tamo
masque à oxygène jetable adulte haute concentration	6	Tamo
masque à oxygène jetable enfant haute concentration	6	Tamo

tensio électronique bras	2	Tamo
sac à dos oxygénothérapie 5L avec poche extérieure pour défibrillateur	2	Tamo
compresse brun free 10x10cm	6	Tamo
defibrillateur semi automatique Lifeline avec batterie parie d'électrodes adulte , un guide	2	Tamo
paire electrodes pediatrique Lifeline	2	Tamo
sac de froid réutilisable 10x10cm	4	Tamo
sac de froid réutilisable 30x20cm	4	Tamo
25 sachets de 3ml gel hydroalcoolique	4	Tamo
25 sacs DASRI 30 litres (déchets mous)	2	Tamo
sachet de 50 pansements assortis urgo	4	Tamo
armoire plastiques pleine 2 portes sans serrure	1	Tamo
Lot de 10 haricots en carton 25mm	3	Tamo
immobilisateur de tête pour plan dur	1	Tamo
jeu de 3 sangles pour plan dur ou chaise portoir	1	Tamo
oxymetre de pouls adulte	2	Tamo
100 gants Latex Taille 9-10	2	Tamo

F. MATERIEL INFORMATIQUE

Module de réservation des activités en ligne et gestion CRM (surcouche Heitz)		1
Serveur de données avec installation		1
Ordinateur portable	3	
Ordinateur fixe	2	
Copieur scan	1	
Imprimante	1	
Ecran 2		

Bureau de direction

Armoire haute	2
Chaise travail	1
Plan compact	1
Caisson mobile	1
Chaise visiteur	2
Poubelle de bureau	1
Paper board	1
Tableau d'affichage	1
Horloge	1
Lampe de bureau	1

Bureau secretariat

Armoire haute	1
Chaise travail	2
Plan compact	2
Caisson mobile	2
Chaise visiteur	4
Poubelle de bureau	2
Paper board	1
Tableau d'affichage	1
Horloge	1
Lampe de bureau	2

Salle de repos personnel

Table	2
Chaise	8
Tableau d'affichage	2
Réfrigérateur	1
Micro-ondes	1
Bouilloire	1
Cafetière	1
Porte-manteaux	1
Poubelle	1

Banque d'accueil

Chaise travail	3
----------------	---

Salle d'animation

Table	3
Chaise	14
Décoration	1
Déguisements	1

G. MATERIEL PEDAGOGIQUE ET SPORTIF

Paire de gants palmés	30	Abysses
Palme aquasport	30	Speedo
Frais de port	1	Waterform
Aquabiking	16	Waterform
Kit aquatic power	30	Waterform
Paire d'haltère aquatic sculpt	30	Waterform
Ceinture de flottaison aquagym L/XL	15	Waterform
Ceinture de flottaison aquagym S/M	15	Waterform
Paire de gants aquatic boxing	30	Waterform
Trampo aquajump diamond	14	Waterform
Estrade	0	Aventech
Tapis de course	4	Matrix
Elliptique	4	Matrix
Vélo allongé	2	Matrix
Vélo droit	2	Matrix
Socles roulants pour paniers de rangement pour frites	8	LMP
Bacs de rangement ouverts sur roulettes	8	LMP
Banc à coffre + support ceintures sur roulettes	2	LMP
Bac blanc ajourée sur roulettes	1	LMP
Palme 36-37	10	LMP
Palme 38-39	10	LMP
Palme 40-41	10	LMP
Palme 42-43	10	LMP
Tobo junior	1	LMP
Mini baby pool	2	LMP
Masque senior noir	20	LMP
Tuba senior bleu	20	LMP
Escalier en mousse bigliss	1	LMP
Mannequin non normé	2	LMP
Maison flottante	1	LMP
Lot jeux de bain	2	LMP
Lot 5 links	10	LMP
Algue lestée	2	LMP
Barre frite	30	LMP
Ventouse 2 points	8	LMP
Bigliss	1	LMP
Tapis b à trous 100*50*4.5	4	LMP
Double baby pool 200*100*9 cm avec paninières	2	LMP
Radeau découverte 200*100*4.5	1	LMP
Radeau 200*100*9	8	LMP
Matelas à langer	10	LMP
Rocher bulle	1	LMP
Pull buoy	50	LMP

Ponceau au mètre largeur 120 *12,5 mètres	2	LMP
Poisson 100*50*9 1 trou 3	2	LMP
Poisson 100*50*4.5 1 trou 3	2	LMP
Swim paddles enfant	30	LMP
Swim paddles adulte	30	LMP
Planche aqua standard	50	La Scolaire
Anneaux lestés lot de 4	10	LMP
Magilink plage	4	LMP
Magilink lasagne lot 6	1	LMP
Ventouse 1 point	8	LMP
Echele péda 1.5 * 0.50	2	LMP
Cerceau leste diam 60	8	LMP
Ceinture 5 plots avce sangle PVC et boucle Inox	60	LMP
Cage suspendue	1	LMP
Structure 2m + 3 demi cercles	1	LMP
Cage aquatique 1.5*1.5	1	LMP
Poisson 2 100*50*4.5	5	LMP
Flèche 50*50*9	5	LMP
Barre alu 2m cage aquatique rose	5	LMP
Bouchon pour perche	10	LMP
Ballon multicolor	10	LMP
Fixation inox pour radéa	2	LMP
Etagère ABS 2m	6	LMP
Modul'eau	6	LMP
Cylind'eau	2	LMP
Radeau découverte 2m * 1m * 9cm	1	LMP
Radeau découverte 170 * 70 * 9cm	2	LMP
Lot 10 frites	10	LMP
Nœud pour assemblage	6	LMP
Guide file inox	10	Doublet
Escalier	1	Matrix
Rameur	2	Matrix
Fonctionnal training	1	Matrix
Step REEBOK pro	20	Planet fitness
Kit Smartbar Pump LES MILLS (barre + jeu poids+ meuble)	15	Planet fitness
Pack 6 TRX pro	6	Planet fitness
Attache plafond TRX	6	Planet fitness
Frais port	1	Planet fitness
Bâtons bois	20	Leaderfit
Racks tapis mural + tapis	2	Leaderfit
Ballon fitness	15	Leaderfit
Balon paille	15	Leaderfit
Balles lestées	15	Leaderfit
Medecine ball 2 kg	15	Leaderfit

LES MATERIELS ET LES OUTILS

ACCÈS, RÉSERVATION ET VENTES EN LIGNE

Comme les années précédentes, il n'y pas eu de modification dans la gestion matérielle des flux et des outils de contrôle d'accès.

Notre logiciel de gestion monétique, contrôle d'accès et de caisse est géré par Elisath. Ce logiciel était présent au début d'exploitation et mis en place par la CCFL.

A notre arrivée sur site, nous avons décidé d'implanter le logiciel Heitz en surcouche du logiciel Elisath.

Grâce au logiciel Heitz, une gestion commerciale de clientèle peut être effectuée de façon plus pertinente à l'aide de multiples requêtes. Il permet également d'avoir une meilleure gestion de la clientèle et de communication avec un outil CRM tel que des newsletters et SMS ciblés.

Nous remarquons aussi des difficultés de la part de nos clients pour scanner leur ticket d'accès pour les entrées unitaires vers l'espace aquatique.

Au niveau des consommables, nous utilisons des bracelets pour les abonnés, 10 entrées Liberté, Basic et Premium.

Concernant les 10 entrées aquatiques, ce sont des cartes RFID réutilisables qui sont utilisées. Enfin, pour les entrées unitaires, ce sont des tickets code-barres à usage unique qui sont utilisés.

Le système de contrôle et gestion clientèle est assez fiable. Dans le cas où nous rencontrerions un problème, nous avons pour ces deux logiciels un contrat de maintenance.

LES MATERIELS ET LES OUTILS

ACCÈS, RÉSERVATION ET VENTES EN LIGNE

Moncentreaquatique.com est le portail web de référence des centres aquatiques du groupe Récréa qui développe de nombreuses fonctionnalités au service des internautes et des usagers :



- Vente en ligne
- Réservation et paiement en ligne
- Géolocalisation et annuaire des centres
- Chèque KDO
- Présentation et « call to action » qui redirige sur les sites vitrines des centres
- Présentation des activités
- Newsletters pour promouvoir les activités des centres et de nos opérations commerciales
- Blog actualités : contenus réguliers d'experts sur le sport et la santé

• Pourquoi utiliser Moncentreaquatique.com ?

Moncentreaquatique.com permet de faciliter la vie de nos usagers et de garder un lien fort avec la communauté.

• Quel est le public visé et quand peuvent-ils l'utiliser ?

Moncentreaquatique.com est à destination des usagers et des prospects de nos centres aquatiques. Ils peuvent l'utiliser avant et après être venus sur l'un de nos centres.

Il apporte des services digitaux pour faciliter l'expérience des usagers des centres aquatiques gérés par le groupe Récréa.

• Quels sont les objectifs principaux de Mon Centre Aquatique ?

Mon Centre Aquatique permet d'avoir une cartographie de tous les équipements gérés par le groupe Récréa via un système de géolocalisation puissant.

Il permet aussi un référencement organique pour faciliter la visibilité des équipements Web.

Enfin, il offre la possibilité de réserver des activités en ligne et d'acheter des abonnements, des chèques cadeaux, ...

Envoyé en préfecture le 04/07/2024

Reçu en préfecture le 04/07/2024

Publié le



ID : 059-245900758-20240702-2024D134-DE



LES RESSOURCES HUMAINES

L'ORGANIGRAMME

LES INDICATEURS RH



LES RESSOURCES HUMAINES L'ORGANIGRAMME



ORGANIGRAMME

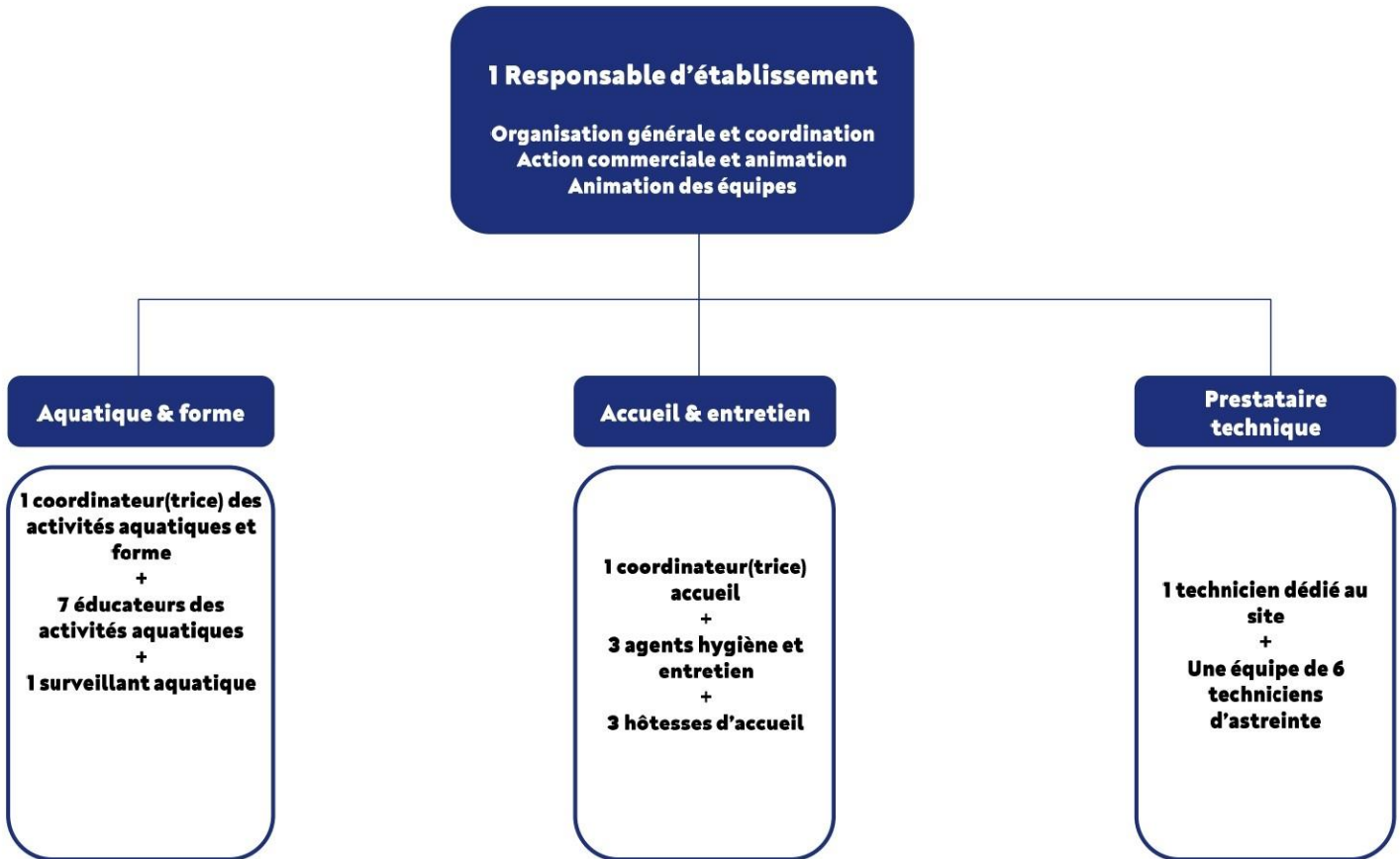

Durant cette année 2023, nous avons accueilli 2 collaborateurs en alternance. Un top player sur la partie développement et un BPJEPSAAN sur la partie aquatique.

LES RESSOURCES HUMAINES

LES INDICATEURS RH



LES CHIFFRES CLES DE L ANNEE 2023

Répartition des salariés en équivalent temps plein sur la base de 1820h de travail par an par catégorie

d'emploi

Profession	Nombre d'ETP
ACCUEIL	4,62
DIRECTION	1,25
HYGIENE	3,27
AQUATIQUE	11,07
Total général	20,21

Répartition homme/femme

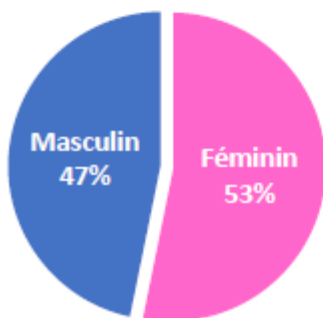

Répartition des contrats

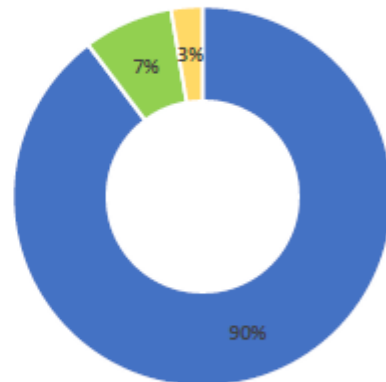

- Contrat à Durée Indéterminée
- Contrat à Durée Déterminée
- Contrat d'apprentissage

Le taux de rotation ⁽¹⁾ d'emploi en contrat à durée indéterminée est de 16% sur l'année 2023.

⁽¹⁾ La rotation d'emploi est égale à la moitié de la somme du nombre de salarié en CDI parti et entré en 2023 par rapport au nombre de salarié en CDI au 31 décembre 2022.

Répartition des absences par nature

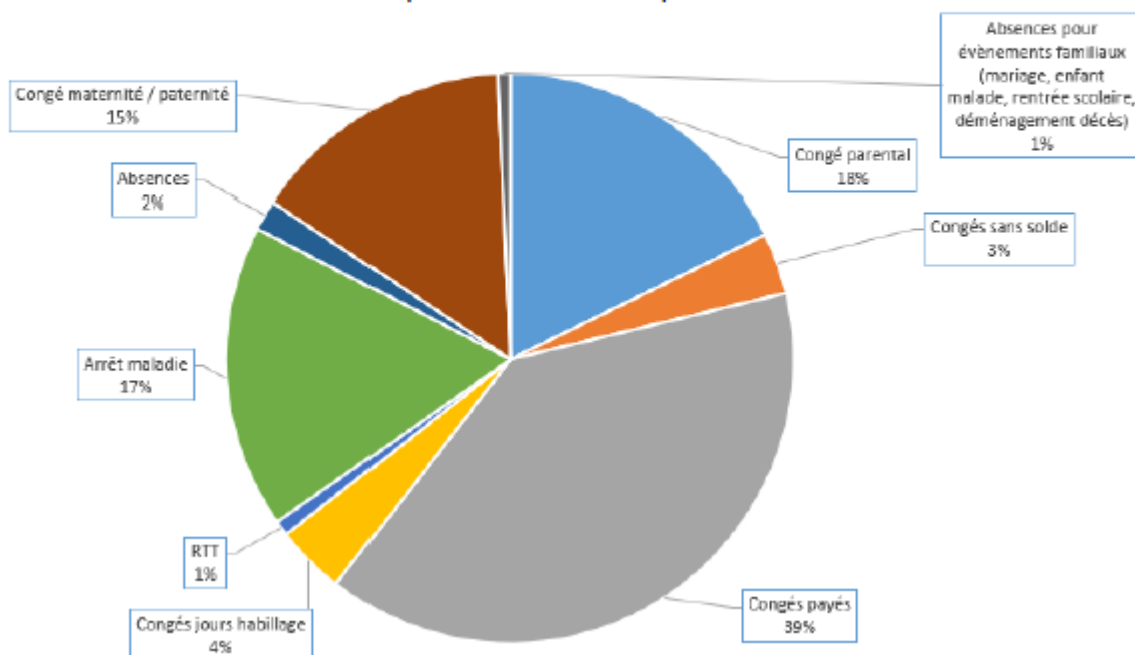

LES RESSOURCES HUMAINES

LES INDICATEURS RH

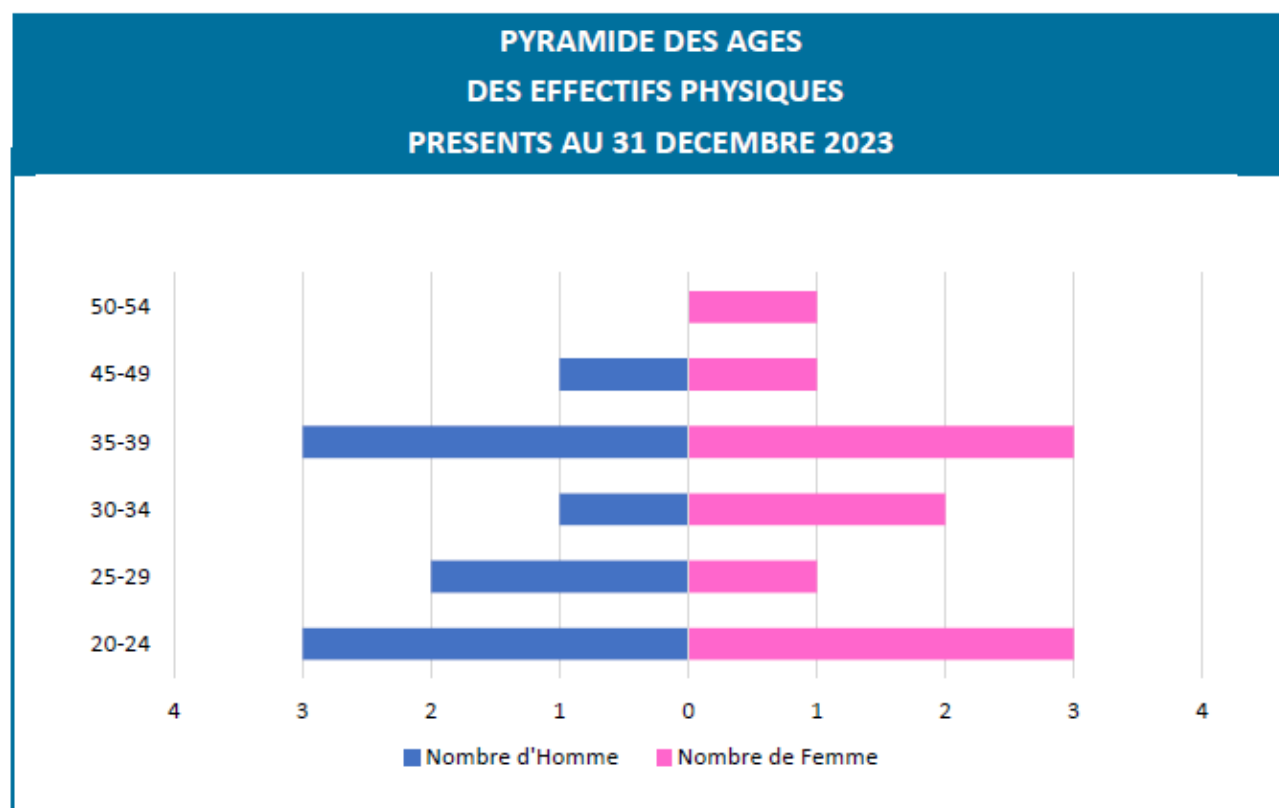
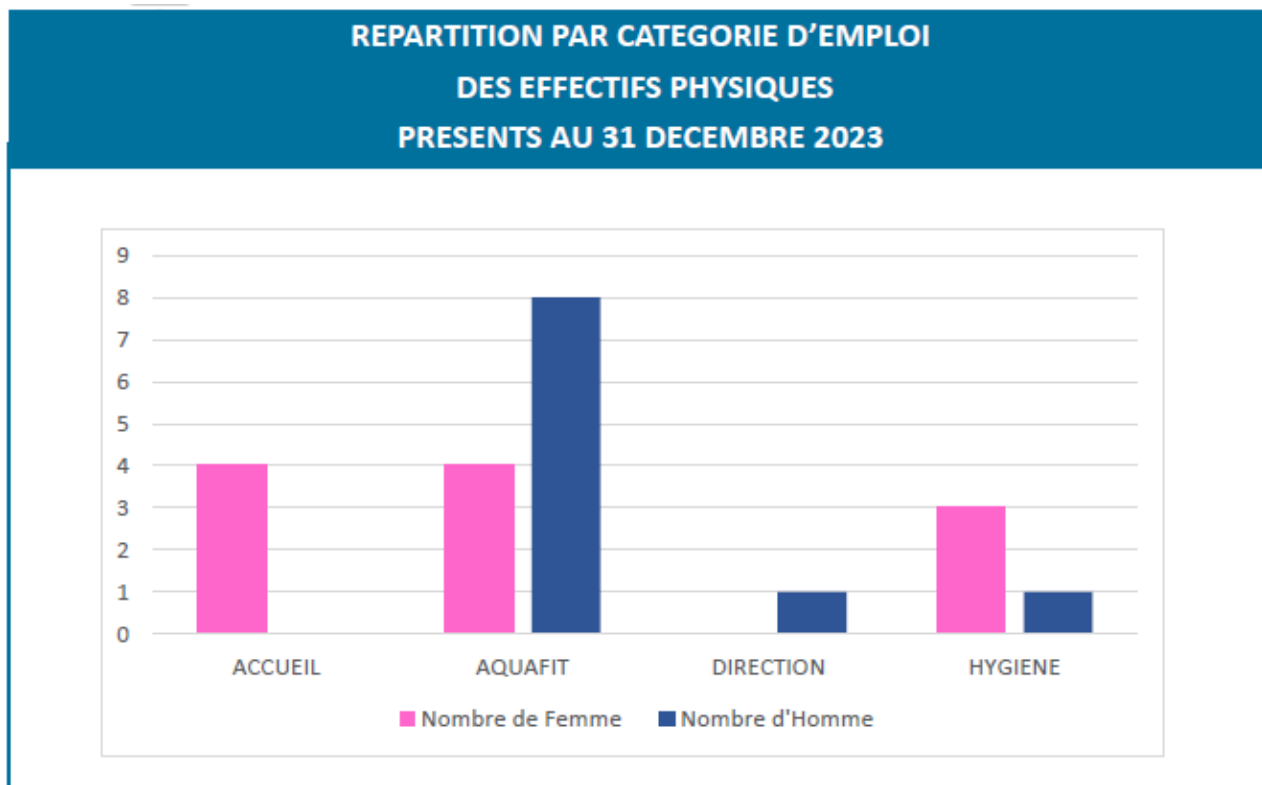



LA FREQUENTATION

FREQUENTATION PAR CATEGORIE

EVOLUTION DE LA FREQUENTATION



LA FREQUENTATION

FRÉQUENTATION PAR CATÉGORIE

Avec 218 349 entrées en 2023, nous battons notre précédent record d'entrées établi en 2022. Un record de fréquentation qui s'explique par la mise en place de nombreuses activités comme l'accueil des scolaires, le club FLN, FLT et le SOA, les bébés nageurs, les cours de fitness et d'aquafitness mais aussi les différentes animations que nous avons mises en place durant l'année 2023.

FREQUENTATION PAR CATEGORIE

	Entrées	Pass activités	Abonnements	Scolaires et Clubs	TOTAL
Janvier	8 335	1 598	4 306	3 737	17 976
Février	12 870	1 435	3 685	1 632	19 622
Mars	9 427	1 632	4 373	3 301	18 733
Avril	12 987	1 674	3 493	1 586	19 740
Mai	8 703	1 590	3 558	2 325	16 176
Juin	11 085	1 086	3 712	3 223	19 106
Juillet	16 629	846	3 221	225	20 921
Août	19 260	952	3 206	-	23 418
Septembre	9 921	1 679	4 142	2 090	17 832
Octobre	11 129	1 798	4 109	2 576	19 612
Novembre	7 693	1 526	3 787	2 819	15 825
Décembre	3 705	1 237	2 428	2 018	9 388
Total 2023	131 744	17 053	44 020	25 532	218 349
Total 2022	126 044	18 938	37 216	24 441	206 639
Total 2021	65 081	10 290	19 552	13 314	108 237

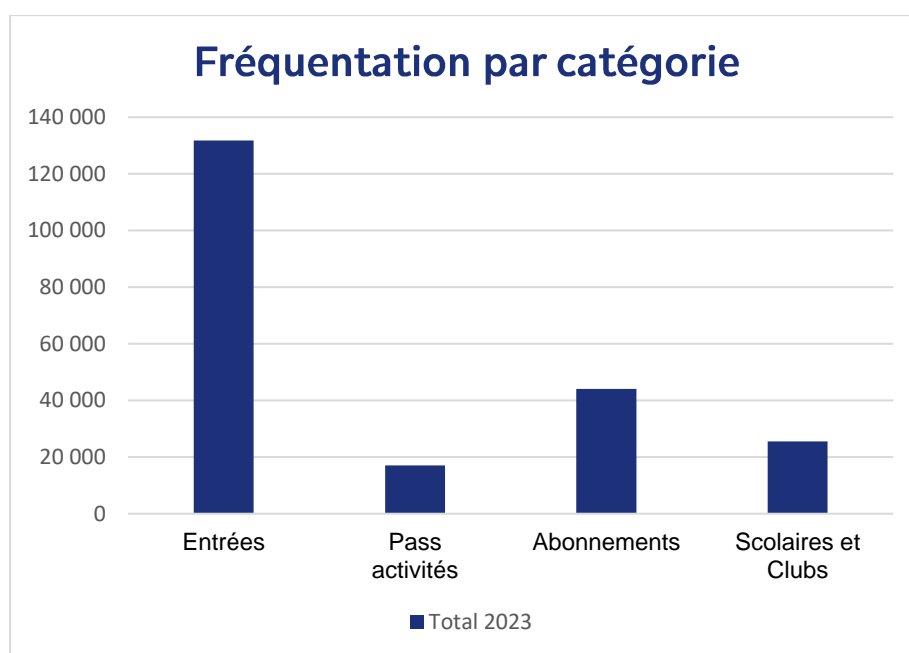

LA FREQUENTATION

L'EVOLUTION DE LA FREQUENTATION

EVOLUTION DE LA FREQUENTATION

	2021	2022	2023
Fréquentation public (hors scolaires, clubs et autres)	94 923	182 198	192 817

EVOLUTION DE LA FREQUENTATION ANNUELLE PUBLIC

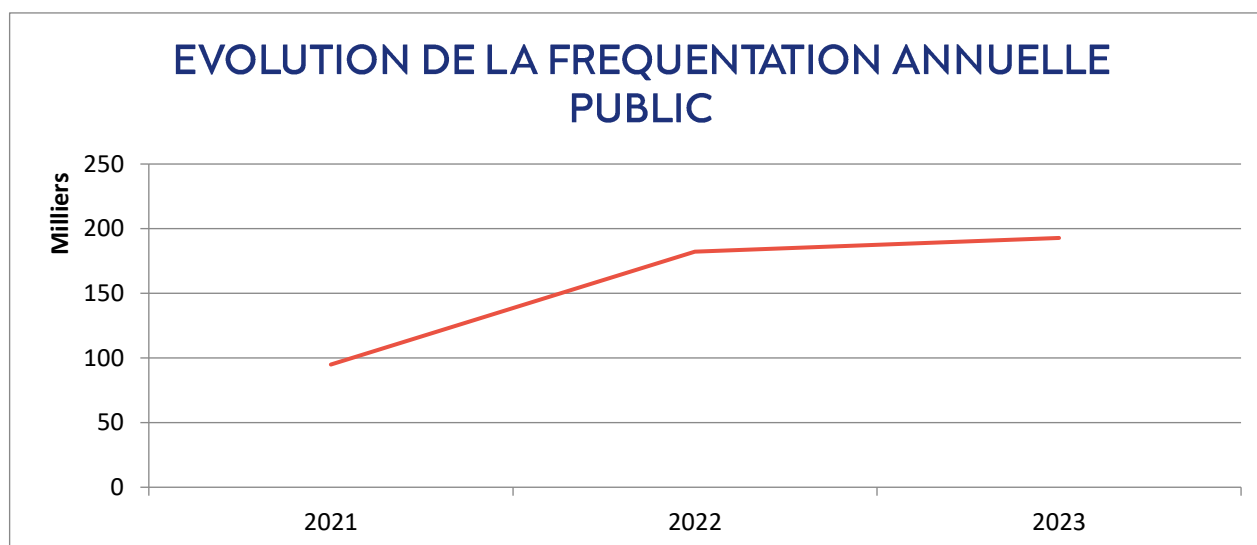

Envoyé en préfecture le 04/07/2024

Reçu en préfecture le 04/07/2024

Publié le



ID : 059-245900758-20240702-2024D134-DE



LES RECETTES

LA GRILLE TARIFAIRE

LES RECETTES PAR CATEGORIE

L'EVOLUTION DES RECETTES



LES RECETTES

LA GRILLE TARIFAIRE

Grille tarifaire 2023

Tarifs entrées	Tarif public	Tarif CCFL
Entrées aquatiques		
Entrée enfant (3 à 11 ans inclus)	3.80 €	3.20 €
Entrée adulte (à partir de 12 ans)	5.10 €	4.20 €
Pass famille (2 adultes + 2 enfants ou 1 adulte et 1 enfant)	17,00 €	12.50 €
Entrée all inclusive (3 espaces + toutes activités)	22.00 €	20.00 €
10 entrées aquatiques		
10 entrées enfants (3 à 11 ans inclus)	35.10 €	28.80 €
10 entrées adultes (à partir de 12 ans)	45.90 €	37.80 €
Bien-être et aquatique		
Entrée liberté	17.00 €	13.50 €
Duo liberté	30.00 €	23.00 €
10 entrées liberté	153.00 €	123.00 €
Tarif Activités	Tarif public	Tarif com com
Séance basic (sans réservation)	12.00 €	12.00 €
Séance premium (sur réservation)	16.00 €	16.00 €
10 séances basic (sans réservation)	108.00 €	108.00 €
10 séances premium (sur réservation)	144.00 €	144.00 €
Séance bébé nageur	12.00 €	12.00 €
10 séances bébé nageur	108.00 €	108.00 €
Stage intensif de natation (à partir de 6 ans)	70.00 €	65.00 €

Tarifs abonnements	Tarif public	
Abonnements	Mensuel	Annuel
Classic (pour les nageurs)	24.00 €	250.00 €
Liberté (aquatique + détente + salle forme)	37.00 €	415.00 €
Essential (aquatique + détente + activités basic)	52.00 €	570.00 €
Excellence (aquatique + détente + toutes activités)	62.00 €	690.00 €
Ecole de natation (à partir de 6 ans)		290.00 €
Ludinage (à partir de 6 ans)		360.00 €
Kid's mania (4 à 6 ans)		360.00 €
Ludiboo (à partir de 3 ans)		195.00 €
BNSSA		600.00 €

LES RECETTES

LES RECETTES PAR CATÉGORIE

LES RECETTES COMMERCIALES MENSUELLES TTC PAR CATEGORIE

	Entrées	Wellness	Activités	Abonnements	Autres produits	Scolaires payants	Accessoires	Total
Janvier	34 804 €	7 310 €	11 406 €	40 493 €	1 400 €	3 600 €	5 758 €	104 771 €
Février	46 497 €	7 096 €	5 425 €	26 074 €	2 444 €	1 425 €	4 801 €	93 762 €
Mars	35 233 €	6 616 €	8 098 €	28 964 €	5 885 €	3 450 €	5 971 €	94 217 €
Avril	48 803 €	6 157 €	5 487 €	28 795 €	1 758 €	1 500 €	5 094 €	97 594 €
Mai	31 857 €	4 867 €	6 103 €	26 649 €	1 030 €	1 425 €	4 192 €	76 123 €
Juin	41 637 €	5 440 €	52 093 €	36 004 €	965 €	675 €	5 621 €	142 435 €
Juillet	62 676 €	5 174 €	41 436 €	29 358 €	757 €	-	7 161 €	146 562 €
Août	71 102 €	6 990 €	20 928 €	28 526 €	454 €	-	8 106 €	136 106 €
Septembre	41 249 €	4 518 €	12 800 €	40 830 €	1 088 €	2 250 €	5 760 €	108 495 €
Octobre	43 228 €	5 589 €	6 795 €	28 731 €	1 329 €	2 025 €	6 095 €	93 792 €
Novembre	28 342 €	4 580 €	7 651 €	28 247 €	1 249 €	2 325 €	3 147 €	75 541 €
Décembre	13 508 €	2 982 €	2 616 €	25 782 €	11 380 €	2 250 €	756 €	59 274 €
Total 2022	498 936 €	67 319 €	180 838 €	368 453 €	29 739 €	20 925 €	62 462 €	1 228 672 €
%	41%	5%	15%	30%	2%	2%	5%	

REPARTITION DES RECETTES MENSUELLES PAR CATEGORIE

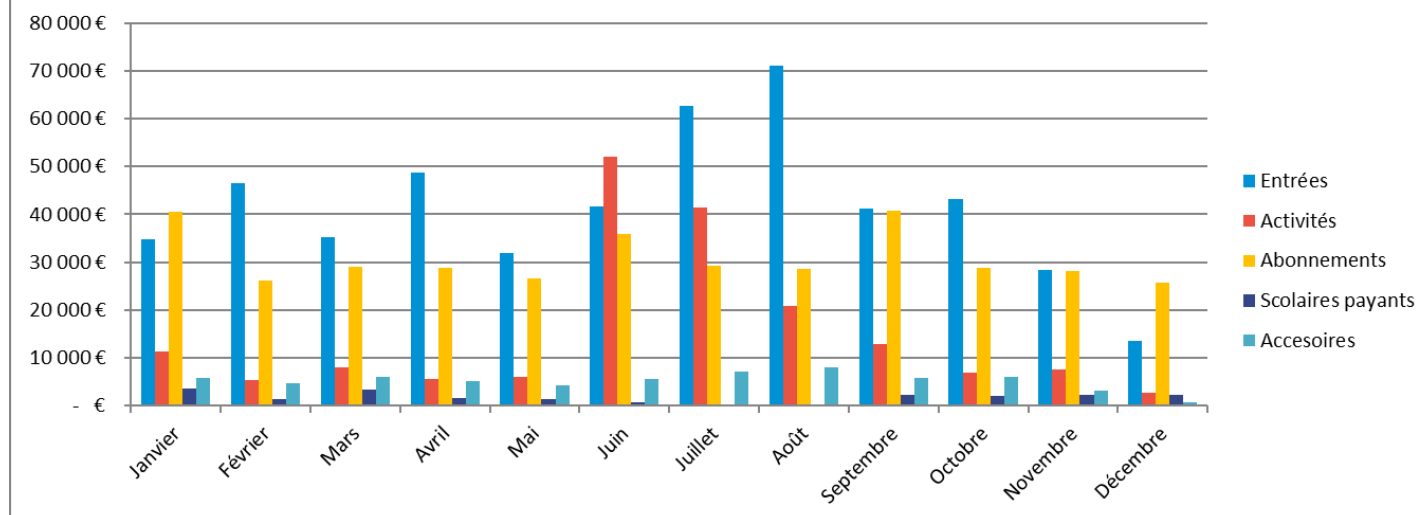

LES RECETTES

L'EVOLUTION DES RECETTES

EVOLUTION DES RECETTES COMMERCIALES TTC			
	2021	2022	2023
Recettes commerciales	597 508 €	1 171 408 €	1 228 672 €

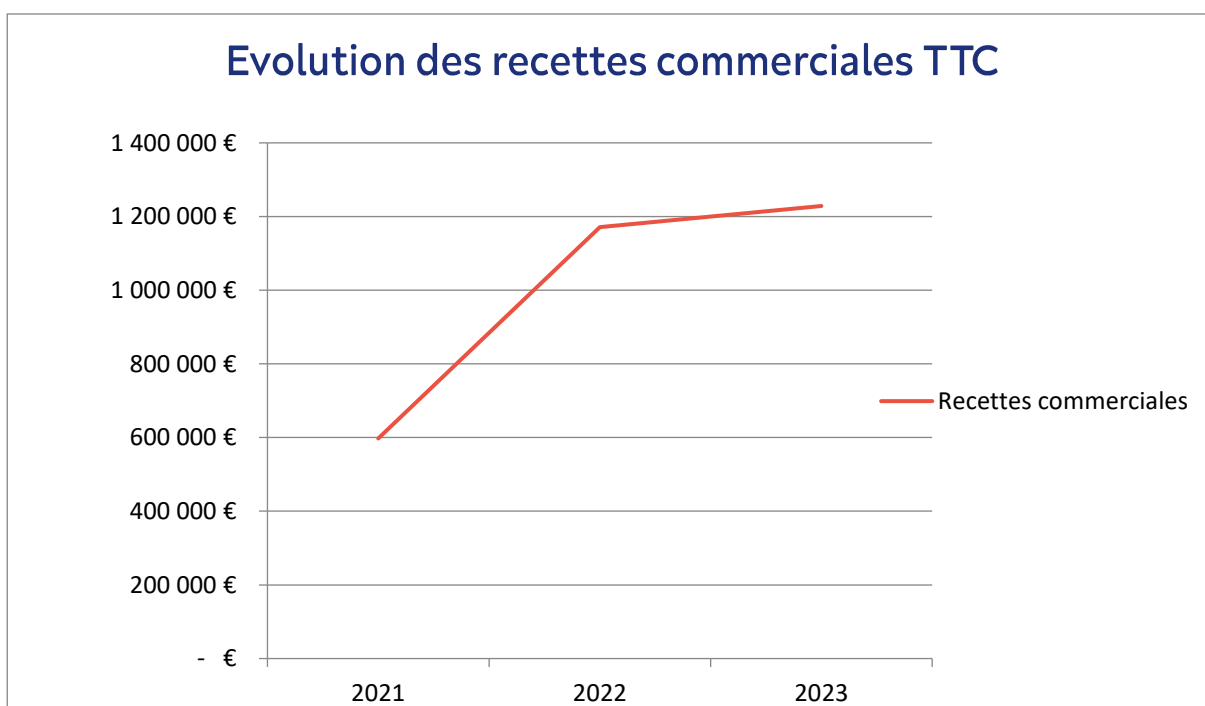



LES ELEMENTS FINANCIERS

LES PRODUITS

LES CHARGES

LE RESULTAT

COMMENTAIRES

L'INDEXATION

LES ELEMENTS FINANCIERS

LES PRODUITS

CENTRE AQUATIQUE

	Réel 2022	Réel 2023	Année N+6	CEP Année N+6 indexé
				1,04278
Recettes usagers	942 429 €	998 484 €	876 437 €	
Compensation pour contraintes de service public	418 620 €	230 255 €	286 161 €	298 403 €
Compensation pour l'accueil des écoles primaires CCFL	78 839 €	69 539 €	66 686 €	69 539 €
Compensation pour l'accueil des associations et clubs sportifs CCFL	15 934 €	14 055 €	13 478 €	14 055 €
Compensation complémentaire Indemnisation FSI et aide coût fixe				
Total produits	1 455 822 €	1 312 332 €	1 242 762 €	1 295 928 €

Les recettes commerciales sont détaillées en TTC dans le chapitre « les recettes par catégorie ». Elles sont ici diminuées de la variation des produits constatés d'avance (PCA Aquatique fitness).

Les produits constatés d'avance concernent uniquement les abonnements (trimestriels et annuels) et les écoles de natation.

Le total Chiffre d'affaires HT regroupe les recettes commerciales HT nettes et les compensations.

LES ELEMENTS FINANCIERS

LES CHARGES

	Réel 2022	Réel 2023	Année N+6	CEP Année N+6 indexé
60 - Achats	490 256 €	164 788 €	146 359 €	
Eau	63 934 €	118 327 €	106 090 €	
Gaz	289 551 €	0 €	0 €	
Electricité	90 832 €	0 €	0 €	
Produits de traitement d'eau	23 171 €	23 171 €	24 770 €	
Produits de nettoyage et consommables	14 935 €	10 497 €	8 424 €	
Fournitures d'entretien et petit équipement	4 792 €	7 925 €	2 471 €	
Fournitures administratives	1 642 €	3 682 €	1 797 €	
Billetterie et cartes	1 400 €	1 188 €	2 808 €	
61 - Services extérieurs	107 103 €	105 695 €	128 445 €	
Main d'œuvre et pièces (P2)	68 452 €	68 452 €	73 176 €	
Contrats de maintenance	11 569 €	13 885 €	28 078 €	
Contrôle eau ARS + analyses légionnelle	10 512 €	10 512 €	11 237 €	
Contrôles réglementaires gaz - edf - extincteurs - système de sécurité - désenfumage	6 570 €	2 847 €	4 723 €	
Assurances (RC + risques locatifs)	10 000 €	10 000 €	11 231 €	
62 - Autres services extérieurs	158 304 €	160 240 €	135 734 €	
Promotion et communication	19 215 €	12 569 €	20 722 €	
Véhicules - Frais de déplacement	13 644 €	10 269 €	10 670 €	
Téléphone - Fax - internet	4 611 €	5 084 €	2 696 €	
Frais de siège	48 604 €	54 829 €	61 679 €	
Frais de création de la société dédiée			0 €	
Frais de gestion de la société dédiée et honoraires	12 140 €	16 248 €	4 268 €	
Frais bancaires	3 694 €	4 035 €	5 010 €	
RODP	996 €	996 €	1 123 €	
Entretien espaces verts et extérieurs	4 684 €	5 603 €	5 616 €	
Prestataires extérieurs (fitness)	37 028 €	30 778 €	11 231 €	
Sécurité gardiennage	1 821 €	1 759 €	0 €	
Location TPE, copieurs,...	3 880 €	5 124 €	2 022 €	
Licence LES MILLS	2 311 €	3 418 €	5 054 €	
Frais postaux	1 205 €	618 €	899 €	
Pharmacie et oxygénothérapie	786 €	277 €	1 797 €	
Frais liés à la caution bancaire			2 948 €	
Divers et impayés clients douteux	3 685 €	8 633 €	0 €	
63 - Impôts et taxes	34 757 €	31 871 €	41 114 €	
Taxes sociales (Taxe professionnelle, formation professionnelle, effort construction)	9 030 €	9 864 €	14 614 €	
TEOM (ou redevance incitative)	1 554 €	-96 €	5 616 €	
CVAE	4 295 €	3 010 €	1 034 €	
CFE - provision transparente	5 500 €	6 000 €	6 177 €	
SACEM et SPRE	2 145 €	2 793 €	3 931 €	
Taxe sur les salaires	12 233 €	10 300 €	9 742 €	
64 - Charges de personnel	526 397 €	597 034 €	634 582 €	
Masse salariale des permanents	526 397 €	597 034 €	614 121 €	
Primes de performance			20 461 €	
Masse salariale vacataires, saisonniers			0 €	
Sous-Total Charges d'exploitation	1 316 817 €	1 059 630 €	1 086 234 €	1 132 703 €
Excédent Brut d'Exploitation	-139 005 €	-252 702 €	-156 529 €	-163 225 €
Dotations aux amortissements	47 183 €	3 830 €	57 526 €	
Charges diverses (exceptionnel / financier)	-9 970 €	-12 139 €	0 €	
Frais de financement des investissements	7 379 €	7 379 €	2 589 €	
Maintenance de niveau 4 et 5 sur installations techniques - Garantie totale	9 900 €	29 693 €	29 693 €	
Maintenance et renouvellement de niveau 1 et 5 sur le matériel d'exploitation	11 604 €	14 630 €	14 039 €	
Total Charges d'exploitation	1 382 913 €	1 103 023 €	1 190 081 €	1 230 924 €

LES ELEMENTS FINANCIERS

LE RÉSULTAT

	Réel 2022	Réel 2023	Année N+6	CEP Année N+6 indexé
Résultat courant avant impôts	72 909 €	209 309 €	52 682 €	54 936 €
Participation des salariés (10%)	5 339 €	7 098 €	5 268 €	
Q/P Impôt société mère	18 227 €	50 553 €	17 559 €	
Résultat net	49 343 €	151 659 €	29 855 €	31 132 €

LES ELEMENTS FINANCIERS COMMENTAIRES

● VENTILATION DES CHARGES :

● Matières premières, marchandises et fournitures

Ces postes regroupent :

- Les achats consommés (achats +/- variation de stocks) de la boutique, et éventuellement des soins et de la restauration ;
- Les achats de petites fournitures (administratives – petit matériel – matériel d'exploitation – pharmacie – fournitures diverses, ...) non immobilisables

● P1 Fluides

Engagement de notre prestataire technique sur un montant forfaitaire sur la durée du contrat pour la fourniture de l'électricité, l'eau, le gaz, le bois ou le réseau de chaleur

● Maintenance et entretien

- › Entretien et maintenance (P2 ou maintenance de niveau 1 à 3), analyses d'eau, visites techniques réglementaires, produits de traitement et achat petit matériel / fournitures :

Ces postes de dépenses correspondent à la prestation de notre partenaire technique pour l'entretien et la maintenance du centre. Notre partenaire s'engage à rechercher en permanence des pistes d'optimisation des ressources et de préservation du matériel et de la partie technique du bâtiment.

Le poste P3 représente la provision gros entretien ; les charges liées à ce poste sont soumises à l'accord préalable de la collectivité et font l'objet d'un tableau récapitulatif annuel.

- › Nettoyage et entretien

Ce poste correspond au coût de la prestation de notre partenaire nettoyage.

La prestation comprend :

- Les moyens humains (agents d'entretien, ...)
- L'achat des matériels adaptés au milieu aquatique (auto-laveuses...)
- La fourniture des produits d'entretien et des consommables (produits écologiques dans la mesure du possible)

- › Contrats de maintenance

Ce poste regroupe l'ensemble des contrats de maintenance des matériels nécessaires à l'exploitation et du bâtiment (SSI, ascenseurs, ...).

- › Entretien espaces verts, bâtiments, matériel d'exploitation

Sont regroupées ici toutes les charges par nature liées à l'entretien du bâtiment et des matériels nécessaires à l'exploitation du centre.

LES ELEMENTS FINANCIERS COMMENTAIRES

• Coûts salariaux

Dans un souci de clarté et de transparence, nos charges liées au personnel sont ventilées en plusieurs postes :

- Poste « Salaires, primes et charges » : il s'agit des dépenses de personnel (salaires bruts + charges sociales) et de la variation congés payés.
- Participation et intéressement des salariés : participation et intéressement sur le résultat versée aux salariés, dans le cadre de notre accord groupe (UES Récréa) bénéficiaire.
- Formation : coûts liés aux formations effectuées par les salariés
- Autres coûts salariaux : médecine du travail, indemnités,...
- Vêtements de travail : afin de permettre une identification rapide du personnel au sein du centre aquatique, tous nos employés (hôtesse, éducateurs, agents d'entretien...) sont équipés de vêtements de travail avec logo du site. Cela inclut également l'achat des tenues utilisées par les éducateurs lors des activités.

• Cours prestataires extérieurs

En cas de besoin pour effectuer certains de nos cours (Zen, Sophrologie, Fitness...) nous pouvons faire appel à des prestataires extérieurs, et aussi pour assurer les cours aquatiques en cas de déficit de personnel salarié.

• Promotion communication

Ce poste couvre les achats d'espaces publicitaires, les frais d'imprimerie, les insertions publicitaires, les coûts de création des différents supports de communication (internet, réseaux sociaux y compris agence de communication interne)

• Impôts et taxes

Ce poste comprend la taxe sur les salaires, la part sur la valeur ajoutée (CVAE), la contribution foncière des entreprises (CFE), la SACEM et les autres taxes (ordures ménagères, redevance TV, taxes restauration, ...).

LES ELEMENTS FINANCIERS

COMMENTAIRES

• Frais Généraux

- › Frais postaux, téléphonie
- › Assurances
Ce poste comprend une assurance responsabilité civile ainsi que l'assurance multirisque, qui couvre les dommages aux biens.
- › Frais de déplacement
Ce poste regroupe les coûts des véhicules (location, carburant, entretien...) ainsi que les dépenses liées aux différents déplacements effectués durant l'année.
- › Sécurité et gardiennage
Pour garantir la sécurité des bâtiments et de notre clientèle, nous pouvons faire appel à des entreprises spécialisées de gardiennage.
- › Frais actes et de contentieux
Frais liés aux besoins de documents officiels (K-bis, frais de publication, ...).
- › Honoraires
Ce poste comprend les honoraires versés aux experts comptables et commissaires aux comptes qui attestent de l'exactitude de nos comptes annuels, des éventuels honoraires versés aux avocats en cas de litiges et tout autre honoraire versé aux prestataires extérieurs.
- › Frais bancaires
Ils concernent les frais fixes (tenue de compte, abonnement, ...) et les frais liés aux transactions bancaires (commissions carte bleue, virements, prélèvements, frais sur impayés, ...).
- › Autres frais
Toutes autres charges non incluses dans les postes ci-dessus.

• Coûts des investissements

Ces postes regroupent l'amortissement des investissements nécessaires à l'exploitation du centre, les frais financiers afférents au financement des matériels. Les autres achats représentent toutes les fournitures et petit matériel nécessaires non immobilisables (valeur inférieure à 500€ HT unitaire).

• Les frais de structure

Afin de favoriser la mutualisation des compétences entre les différents centres que nous gérons, plusieurs services (ressources humaines, administration paie, comptabilité, juridique, contrôle de gestion, marketing, achats,...) interviennent en soutien des managers pour la gestion des centres. Ce poste correspond aux opérations et dépenses effectuées au niveau du siège au profit des exploitations.

LES ELEMENTS FINANCIERS

L'INDEXATION

L'INDEXATION					
	Fixe	Salaires	Eau	Frais divers	Coût du travail
Pondération (formule du contrat)	8%	53%	9%	17%	13%
Variation de l'indice		3,4%	27,5%	-2,3%	2,8%
Variation pondérée		1,8%	2,5%	-0,4%	0,4%

Coefficient d'indexation	1,04278
Variation	4,28%

Méthode	Moyenne annuelle des indices
Année indexée	2023

*Cette indexation est provisoire.



ANNEXES

PLANNING D'OUVERTURE

RAPPORT ANNUEL ARS

COMPTES SOCIAUX

ANNEXES

PLANNING D'OUVERTURE

Sur les petites vacances et les vacances d'été nous avons décidé de maintenir une matinale pour les nageurs de 7h30 à 8h45.



Horaires d'ouverture

ESPACES	ESPACE AQUATIQUE		ESPACE FORME		ESPACE OCÉANE	
	Périodes scolaires	Vacances scolaires	Périodes scolaires	Vacances scolaires	Périodes scolaires	Vacances scolaires
lundi	7h30 - 9h30* 12h - 14h 17h - 20h30	10h - 20h	7h30 - 20h30	9h - 20h	12h - 20h30	10h - 20h
mardi	12h - 14h 17h - 20h30	10h - 20h	9h - 20h30	9h - 20h	12h - 20h30	10h - 20h
mercredi	7h30 - 9h30* 12h - 20h30	10h - 20h	7h30 - 20h30	9h - 20h	12h - 20h30	10h - 20h
jeudi	12h - 14h 17h - 22h	10h - 22h	9h - 22h	9h - 22h	12h - 22h	10h - 22h
vendredi	12h - 14h 17h - 20h30	10h - 20h	9h - 20h30	9h - 20h	12h - 20h30	10h - 20h
samedi	13h - 19h	10h - 18h	9h - 19h	9h - 18h	10h - 19h	10h - 18h
dimanche & jours fériés	9h - 13h 14h - 19h	10h - 18h	9h - 13h 14h - 19h	10h - 18h	9h - 13h 14h - 19h	10h - 18h

*uniquement le bassin sportif

EVACUATION DES BASSINS ET DES ESPACES 15 MINUTES AVANT L'HEURE DE FERMETURE

Pendant les jours fériés, l'équipement est ouvert aux mêmes horaires que le dimanche.

ANNEXES

RAPPORT ANNUEL ARS



RESULTATS ET BILAN ANALYTIQUE DEPUIS L'ANNEE 2023

Etablissement :

CENTRE AQUATIQUE L'ONDINE

Bassin :

BASSIN BALNÉO L'ONDINE

RESULTATS DEPUIS L'ANNEE 2023

Paramètres bactériologiques	Exigences de qualité	30/01/23	06/02/23	19/04/23	09/05/23	13/07/23	02/08/23	11/10/23	21/11/23
Bact. aérobies revivifiables (n/mL)	≤100	1	0	0	0	0	0	0	0
Entérocoques (n/(100mL))		0	0	0	0	0	0	0	0
Pseudomonas aeruginosa (n/(100mL))	0	0	0	0	0	0	0	0	0
Staphylocoques pathogènes (n/(100mL))	0	0	0	0	0	0	0	0	1

Paramètres physico-chimiques	Exigences de qualité	Valeurs guides	30/01/23	06/02/23	19/04/23	09/05/23	13/07/23	02/08/23	11/10/23	21/11/23
Chlorures (mg/L)		≤200	141,00	91,60	120,00	204,00	195,00	246,00	74,90	68,00
Température de l'eau (°C)			32,20	31,90	31,90	32,50	31,60	32,00	32,00	32,10
Chlore combiné (mg(Cl ₂)/L)	≤ 0,6		0,12	0,48	0,24	0,12	0,21	0,52	0,20	0,14
Chlore libre actif (mg(Cl ₂)/L)	0,4 ≤ - ≤ 1,4		0,50	0,41	0,80	0,87	0,96	0,44	0,99	0,88
pH (unité pH)	6,9 ≤ - ≤ 7,7		7,40	7,80	7,40	7,30	7,10	7,40	7,40	7,40
Trihalométhanes (µg/L)	≤ 100		19,20		11,90		11,30		12,60	

BILAN DEPUIS L'ANNEE 2023

Bilan bactériologique	Pourcentage de conformité	Maximum
Staphylocoques pathogènes	87,5 %	1
Bact. aérobies revivifiables	100,0 %	1
Pseudomonas aeruginosa	100,0 %	0
Entérocoques	100,0 %	

Pourcentage de contrôles bactériologiques conformes : 87,5 %

Pourcentage de contrôles bactériologiques conformes pour les germes pathogènes : 87,5 %

Bilan physico-chimique	Pourcentage de conformité	Moyenne	Maximum	Minimum
pH	87,5 %	7,40	7,80	7,10
Chlore libre actif	100,0 %	0,73	0,99	0,41
Chlore combiné	100,0 %	0,25	0,52	0,12

Pourcentage de contrôles physico-chimiques conformes : 87,5 %

Pourcentage de contrôles physico-chimiques conformes pour les indicateurs de la désinfection : 100,0 %

Nombre de prélèvements présentant un dépassement physico-chimique : 1

CONCLUSIONS

La qualité bactériologique est non conforme aux normes en vigueur.

La qualité physico-chimique présente une ou plusieurs valeurs non conformes aux exigences de qualité.

ANNEXES

RAPPORT ANNUEL ARS



RESULTATS ET BILAN ANALYTIQUE DEPUIS L'ANNEE 2023

Etablissement :

CENTRE AQUATIQUE L'ONDINE

Bassin :

BASSIN LUDIQUE L'ONDINE

RESULTATS DEPUIS L'ANNEE 2023

Paramètres bactériologiques	Exigences de qualité	30/01/23	06/02/23	19/04/23	09/05/23	13/07/23	02/08/23	11/10/23	21/11/23
Bact. aérobies revivifiables (n/mL)	≤100	16	0	3	1	0	58	0	2
Entérocoques (n/100mL)		0	0	0	0	0	0	0	0
Pseudomonas aeruginosa (n/100mL)	0	0	0	0	0	0	0	0	0
Staphylocoques pathogènes (n/100mL)	0	0	0	0	0	0	0	0	0

Paramètres physico-chimiques	Exigences de qualité	Valeurs guides	30/01/23	06/02/23	19/04/23	09/05/23	13/07/23	02/08/23	11/10/23	21/11/23
Chlorures (mg/L)		≤200	182,00	125,00	168,00	164,00	205,00	266,00	283,00	166,00
Température de l'eau (°C)			31,40	30,80	32,10	32,20	31,40	31,00	31,40	32,00
Chlore combiné (mg(Cl ₂)/L)	≤ 0,6		0,45	0,34	0,43	0,44	0,20	0,62	0,36	0,59
Chlore libre actif (mg(Cl ₂)/L)	0,4 ≤ - ≤ 1,4		0,64	0,68	1,06	0,97	0,78	0,58	0,75	0,83
pH (unité pH)	6,9 ≤ - ≤ 7,7		7,20	7,20	7,10	7,10	7,40	7,30	7,30	7,30
Trihalométhanes (µg/L)	≤ 100		37,00		22,80		33,10		21,30	

BILAN DEPUIS L'ANNEE 2023

Bilan bactériologique	Pourcentage de conformité	Maximum
Staphylocoques pathogènes	100,0 %	0
Bact. aérobies revivifiables	100,0 %	58
Pseudomonas aeruginosa	100,0 %	0
Entérocoques	100,0 %	

Fourcentage de contrôles bactériologiques conformes : **100,0 %**

Fourcentage de contrôles bactériologiques conformes pour les germes pathogènes : **100,0 %**

Bilan physico-chimique	Pourcentage de conformité	Moyenne	Maximum	Minimum
pH	100,0 %	7,24	7,40	7,10
Chlore libre actif	100,0 %	0,79	1,06	0,58
Chlore combiné	87,5 %	0,43	0,62	0,20

Fourcentage de contrôles physico-chimiques conformes : **87,5 %**

Fourcentage de contrôles physico-chimiques conformes pour les indicateurs de la désinfection : **100,0 %**

Nombre de prélèvements présentant un dépassement physico-chimique : **1**

CONCLUSIONS

La qualité bactériologique est conforme aux normes en vigueur.

La qualité physico-chimique présente une ou plusieurs valeurs non conformes aux exigences de qualité.

ANNEXES

RAPPORT ANNUEL ARS



RESULTATS ET BILAN ANALYTIQUE DEPUIS L'ANNEE 2023

Etablissement :

CENTRE AQUATIQUE L'ONDINE

Bassin :

BASSIN SPORTIF L'ONDINE

RESULTATS DEPUIS L'ANNEE 2023

Paramètres bactériologiques	Exigences de qualité	30/01/23	06/02/23	19/04/23	09/05/23	13/07/23	02/08/23	11/10/23	21/11/23
Bact. aérobies revivifiables (n/mL)	≤100	4	0	21	0	0	0	0	0
Entérocoques (n/(100mL))		0	0	0	0	0	0	0	0
Pseudomonas aeruginosa (n/(100mL))	0	0	0	0	0	0	0	0	0
Staphylocoques pathogènes (n/(100mL))	0	0	0	0	0	0	0	0	1

Paramètres physico-chimiques	Exigences de qualité	Valeurs guides	30/01/23	06/02/23	19/04/23	09/05/23	13/07/23	02/08/23	11/10/23	21/11/23
Chlorures (mg/L)		≤200	105,00	168,00	304,00	332,00	360,00	415,00	482,00	537,00
Température de l'eau (°C)			27,40	26,50	27,90	27,00	27,40	27,00	27,90	28,10
Chlore combiné (mg(Cl ₂)/L)	≤ 0,6		0,30	0,15	0,17	0,36	0,20	0,28	0,16	0,06
Chlore libre actif (mg(Cl ₂)/L)	0,4 ≤ - ≤ 1,4		0,85	0,85	0,80	0,74	0,92	0,82	0,88	1,24
pH (unité pH)	6,9 ≤ - ≤ 7,7		7,40	7,20	7,40	7,40	7,10	7,40	7,40	7,10
Trihalométhanes (µg/L)	≤ 100		25,20		26,20		46,60		27,10	

BILAN DEPUIS L'ANNEE 2023

Bilan bactériologique	Pourcentage de conformité	Maximum
Staphylocoques pathogènes	87,5 %	1
Bact. aérobies revivifiables	100,0 %	21
Pseudomonas aeruginosa	100,0 %	0
Entérocoques	100,0 %	

Pourcentage de contrôles bactériologiques conformes : **87,5 %**

Pourcentage de contrôles bactériologiques conformes pour les germes pathogènes : **87,5 %**

Bilan physico-chimique	Pourcentage de conformité	Moyenne	Maximum	Minimum
pH	100,0 %	7,30	7,40	7,10
Chlore libre actif	100,0 %	0,89	1,24	0,74
Chlore combiné	100,0 %	0,21	0,36	0,06

Pourcentage de contrôles physico-chimiques conformes : **100,0 %**

Pourcentage de contrôles physico-chimiques conformes pour les indicateurs de la désinfection : **100,0 %**

Nombre de prélèvements présentant un dépassement physico-chimique : **0**

CONCLUSIONS

La qualité bactériologique est non conforme aux normes en vigueur.

La qualité physico-chimique est conforme aux normes en vigueur.

ANNEXES

RAPPORT ANNUEL ARS



RESULTATS ET BILAN ANALYTIQUE DEPUIS L'ANNEE 2023

Etablissement :

CENTRE AQUATIQUE L'ONDINE

Bassin :

PATAUGEOIRE L'ONDINE

RESULTATS DEPUIS L'ANNEE 2023

Paramètres bactériologiques	Exigences de qualité	30/01/23	06/02/23	19/04/23	09/05/23	13/07/23	02/08/23	11/10/23	21/11/23
Bact. aérobies revivifiables (n/mL)	≤100	0	6	0	1	0	1	0	0
Entérocoques (n/(100mL))		0	0	0	0	0	0	0	0
Pseudomonas aeruginosa (n/(100mL))	0	0	0	0	0	0	0	0	0
Staphylocoques pathogènes (n/(100mL))	0	0	0	0	0	0	0	2	0

Paramètres physico-chimiques	Exigences de qualité	Valeurs guidées	30/01/23	06/02/23	19/04/23	09/05/23	13/07/23	02/08/23	11/10/23	21/11/23
Chlorures (mg/L)		≤200	119,00	270,00	94,80	193,00	311,00	28,30	245,00	82,00
Température de l'eau (°C)			31,40	31,90	31,80	31,90	31,60	31,00	31,50	32,40
Chlore combiné (mg(Cl ₂)/L)	≤ 0,6		0,52	0,49	0,50	0,51	0,29	0,51	0,33	0,05
Chlore libre actif (mg(Cl ₂)/L)	0,4 ≤ - ≤ 1,4		0,72	0,57	1,22	0,86	1,08	0,50	1,95	0,86
pH (unité pH)	6,9 ≤ - ≤ 7,7		7,30	7,60	7,10	7,30	7,30	7,40	7,00	7,50
Trihalométhanes (µg/L)	≤ 100		26,60		14,20		18,60		10,40	

BILAN DEPUIS L'ANNEE 2023

Bilan bactériologique	Pourcentage de conformité	Maximum
Staphylocoques pathogènes	87,5 %	2
Bact. aérobies revivifiables	100,0 %	6
Pseudomonas aeruginosa	100,0 %	0
Entérocoques	100,0 %	

Pourcentage de contrôles bactériologiques conformes :	87,5 %
---	--------

Pourcentage de contrôles bactériologiques conformes pour les germes pathogènes :	87,5 %
--	--------

Bilan physico-chimique	Pourcentage de conformité	Moyenne	Maximum	Minimum
pH	100,0 %	7,31	7,60	7,00
Chlore libre actif	87,5 %	0,97	1,95	0,50
Chlore combiné	100,0 %	0,40	0,52	0,05

Pourcentage de contrôles physico-chimiques conformes :	87,5 %
--	--------

Pourcentage de contrôles physico-chimiques conformes pour les indicateurs de la désinfection :	87,5 %
--	--------

Nombre de prélèvements présentant un dépassement physico-chimique :	1
---	---

CONCLUSIONS

La qualité bactériologique est non conforme aux normes en vigueur.

La qualité physico-chimique présente une ou plusieurs valeurs non conformes aux exigences de qualité.

ANNEXES

RAPPORT ANNUEL ARS



RESULTATS ET BILAN ANALYTIQUE DEPUIS L'ANNEE 2023

Etablissement :

CENTRE AQUATIQUE L'ONDINE

Bassin :

PENTAGLISS L'ONDINE

RESULTATS DEPUIS L'ANNEE 2023

Paramètres bactériologiques	Exigences de qualité	30/01/23	06/02/23	19/04/23	09/05/23	13/07/23	02/08/23	11/10/23	21/11/23
Bact. aérobies revivifiables (n/mL)	≤100	300	300	0	190	0	0	0	0
Entérocoques (n/(100mL))		0	0	0	0	0	0	0	0
Pseudomonas aeruginosa (n/(100mL))	0	0	0	0	0	0	0	0	0
Staphylocoques pathogènes (n/(100mL))	0	0	0	0	0	0	0	0	3

Paramètres physico-chimiques	Exigences de qualité	Valeurs guides	30/01/23	06/02/23	19/04/23	09/05/23	13/07/23	02/08/23	11/10/23	21/11/23
Chlorures (mg/L)	≤100		114,00	116,00	170,00	153,00	198,00	266,00	283,00	166,00
Température de l'eau (°C)			30,80	29,20	31,80	32,60	31,60	34,00	31,30	31,60
Chlore combiné (mg(Cl ₂)/L)	≤ 0,6		0,34	0,46	0,44	0,35	0,22	0,59	0,32	0,07
Chlore libre actif (mg(Cl ₂)/L)	0,4 ≤ - ≤ 1,4		0,43	0,13	1,26	0,23	1,22	0,78	0,66	0,65
pH (unité pH)	6,9 ≤ - ≤ 7,7		7,60	7,90	7,60	7,40	7,40	6,90	7,30	7,50
Trihalométhanes (µg/L)	≤ 100				16,20		32,30			

BILAN DEPUIS L'ANNEE 2023

Bilan bactériologique	Pourcentage de conformité	Maximum
Staphylocoques pathogènes	87,5 %	3
Bact. aérobies revivifiables	62,5 %	300
Pseudomonas aeruginosa	100,0 %	0
Entérocoques	100,0 %	

Pourcentage de contrôles bactériologiques conformes : **50,0 %**

Pourcentage de contrôles bactériologiques conformes pour les germes pathogènes : **87,5 %**

Bilan physico-chimique	Pourcentage de conformité	Moyenne	Maximum	Minimum
pH	87,5 %	7,45	7,90	6,90
Chlore libre actif	75,0 %	0,67	1,26	0,13
Chlore combiné	100,0 %	0,35	0,59	0,07

Pourcentage de contrôles physico-chimiques conformes : **75,0 %**

Pourcentage de contrôles physico-chimiques conformes pour les indicateurs de la désinfection : **75,0 %**

Nombre de prélèvements présentant un dépassement physico-chimique : **2**

CONCLUSIONS

La qualité bactériologique est non conforme aux normes en vigueur.

La qualité physico-chimique présente une ou plusieurs valeurs non conformes aux exigences de qualité.

ANNEXES

RAPPORT ANNUEL ARS



RESULTATS ET BILAN ANALYTIQUE DEPUIS L'ANNEE 2023

Etablissement :

CENTRE AQUATIQUE L'ONDINE

Bassin :

RÉCEPTION TOBOGGAN L'ONDINE

RESULTATS DEPUIS L'ANNEE 2023

Paramètres bactériologiques	Exigences de qualité	30/01/23	06/02/23	19/04/23	09/05/23	13/07/23	02/08/23	11/10/23	21/11/23
Bact. aérobies revivifiables (n/mL)	≤100	0	51	1	300	0	4	1	0
Entérocoques (n/(100mL))		0	0	0	0	0	0	0	0
Pseudomonas aeruginosa (n/(100mL))	0	0	0	0	0	0	0	0	0
Staphylocoques pathogènes (n/(100mL))	0	0	0	0	0	0	0	0	0

Paramètres physico-chimiques	Exigences de qualité	Valeurs guides	30/01/23	06/02/23	19/04/23	09/05/23	13/07/23	02/08/23	11/10/23	21/11/23
Chlorures (mg/L)		≤100	114,00	122,00	168,00	152,00	214,00	268,00	283,00	163,00
Température de l'eau (°C)			29,90	29,40	31,80	31,60	31,20	31,00	30,90	31,60
Chlore combiné (mg(Cl ₂)/L)	≤0,6		0,14	0,54	0,40	0,53	0,25	0,15	0,35	0,26
Chlore libre actif (mg(Cl ₂)/L)	0,4 ≤ - ≤ 1,4		1,10	0,15	1,12	0,14	1,11	2,77	0,57	0,63
pH (unité pH)	6,9 ≤ - ≤ 7,7		7,60	7,90	7,50	7,40	7,50	6,80	7,40	7,50
Trihalométhanes (µg/L)	≤100				24,50		30,60			

BILAN DEPUIS L'ANNEE 2023

Bilan bactériologique	Pourcentage de conformité	Maximum
Staphylocoques pathogènes	100,0 %	0
Bact. aérobies revivifiables	87,5 %	300
Pseudomonas aeruginosa	100,0 %	0
Entérocoques	100,0 %	

Pourcentage de contrôles bactériologiques conformes :	87,5 %
---	--------

Pourcentage de contrôles bactériologiques conformes pour les germes pathogènes :	100,0 %
--	---------

Bilan physico-chimique	Pourcentage de conformité	Moyenne	Maximum	Minimum
pH	75,0 %	7,45	7,90	6,80
Chlore libre actif	62,5 %	0,95	2,77	0,14
Chlore combiné	100,0 %	0,33	0,54	0,14

Pourcentage de contrôles physico-chimiques conformes :	62,5 %
--	--------

Pourcentage de contrôles physico-chimiques conformes pour les indicateurs de la désinfection :	62,5 %
--	--------

Nombre de prélèvements présentant un dépassement physico-chimique :	3
---	---

CONCLUSIONS

La qualité bactériologique présente un ou plusieurs dépassements pour les germes non pathogènes.

La qualité physico-chimique présente une ou plusieurs valeurs non conformes aux exigences de qualité.

ANNEXES

RAPPORT ANNUEL ARS



RESULTATS ET BILAN ANALYTIQUE DEPUIS L'ANNEE 2023

Etablissement :

CENTRE AQUATIQUE L'ONDINE

Bassin :

SPLASHPAD L'ONDINE

RESULTATS DEPUIS L'ANNEE 2023

Paramètres bactériologiques	Exigences de qualité	19/04/23	09/05/23	13/07/23	02/08/23	11/10/23	21/11/23
Bact. aérobies revivifiables (n/mL)	≤100	0	300	0	300	0	0
Entérocoques (n/(100mL))		0	0	0	0	0	0
Pseudomonas aeruginosa (n/(100mL))	0	0	16	0	0	0	0
Staphylocoques pathogènes (n/(100mL))	0	0	0	0	0	0	0

Paramètres physico-chimiques	Exigences de qualité	Valeurs guides	19/04/23	09/05/23	13/07/23	02/08/23	11/10/23	21/11/23
Chlorures (mg/L)		≤200	168,00	145,00	214,00	65,80	289,00	165,00
Température de l'eau (°C)			34,80	30,40	33,60	31,00	30,70	31,60
Chlore combiné (mg(Cl ₂)/L)	≤ 0,6		0,79	0,59	0,59	0,58	0,14	0,10
Chlore libre actif (mg(Cl ₂)/L)	0,4 ≤ - ≤ 1,4		0,48	0,05	1,00	0,83	1,35	0,64
pH (unité pH)	6,9 ≤ - ≤ 7,7		7,40	7,50	7,30	6,90	7,70	7,50
Trihalométhanes (µg/L)	≤ 100		30,40		31,10			

BILAN DEPUIS L'ANNEE 2023

Bilan bactériologique	Pourcentage de conformité	Maximum
Staphylocoques pathogènes	100,0 %	0
Bact. aérobies revivifiables	66,7 %	300
Pseudomonas aeruginosa	83,3 %	16
Entérocoques	100,0 %	

Pourcentage de contrôles bactériologiques conformes : 66,7 %

Pourcentage de contrôles bactériologiques conformes pour les germes pathogènes : 83,3 %

Bilan physico-chimique	Pourcentage de conformité	Moyenne	Maximum	Minimum
pH	100,0 %	7,38	7,70	6,90
Chlore libre actif	83,3 %	0,73	1,35	0,05
Chlore combiné	83,3 %	0,47	0,79	0,10

Pourcentage de contrôles physico-chimiques conformes : 66,7 %

Pourcentage de contrôles physico-chimiques conformes pour les indicateurs de la désinfection : 83,3 %

Nombre de prélèvements présentant un dépassement physico-chimique : 2

CONCLUSIONS

La qualité bactériologique est non conforme aux normes en vigueur.

La qualité physico-chimique présente une ou plusieurs valeurs non conformes aux exigences de qualité.



ANNEXES

COMPTES SOCIAUX

Envoyé en préfecture le 04/07/2024

Reçu en préfecture le 04/07/2024

Publié le

ID : 059-245900758-20240702-2024D134-DE



TALENZ

ENTREPRENDRE
EST UN ART MAJEUR

COMPTES ANNUELS

fidorg.talenz.fr

*L'ONDINE
1 rue de l'ondine
59940 ESTAIRES*

*COMPTES ANNUELS
Période du 1 janvier 2023 au 31 décembre 2023*

TALENZ GROUPE FIDORG

18 rue Claude Bloch
14000 CAEN
02.31.46.23.23
caen@talenz-fidorg.fr

www.fidorg.talenz.fr

SOMMAIRE

Envoyé en préfecture le 04/07/2024

Reçu en préfecture le 04/07/2024

Publié le

ID : 059-245900758-20240702-2024D134-DE



Rapport 4

Tableaux de gestion

S.I.G. retraités 6

S.I.G. détaillés retraités 7

Tableau financement BIC 11

Synthèse (5 ans) 12

Comptes annuels

Bilan - Actif 14

Bilan - Passif 15

Compte résultat 16

Bilan - Actif Détaillé 18

Bilan - Passif Détaillé 20

Annexes 22

Documents Fiscaux

Conformément à nos accords, nous avons effectué une mission de compilation des comptes annuels qui a été réalisée pour le compte de l'entreprise :

L'ONDINE

Pour l'exercice du 01/01/2023 au 31/12/2023

Nous avons effectué les diligences prévues par la norme professionnelle du Conseil supérieur de l'Ordre des experts-comptables applicable à la mission de compilation des comptes.

Les travaux que nous avons mis en œuvre dans le cadre de cette mission ne constituent ni un audit ni un examen limité, ni une mission de présentation ; en conséquence nous n'exprimons pas d'opinion sur les comptes de votre entité qui sont joints au présent rapport.

Les comptes annuels ci-joints, paginés conformément au sommaire figurant dans ce document se caractérisent par les données suivantes :

- Chiffre d'affaires	1 103 136
- Résultat net comptable	202 212
- Total du bilan	806 790

(montants exprimés en Euro)

Fait à CAEN

Le

L'expert comptable, Sylvain MONNIER

Envoyé en préfecture le 04/07/2024

Reçu en préfecture le 04/07/2024

Publié le

ID : 059-245900758-20240702-2024D134-DE



Tableaux de gestion

SOLDES INTERMÉDIAIRES DE GESTION

Du 01/01/2023 au 31/12/2023

Envoyé en préfecture le 04/07/2024

Reçu en préfecture le 04/07/2024

Publié le

ID : 059-245900758-20240702-2024D134-DE



	Du 01/01/23 Au 31/12/23		Du 01/01/22 Au 31/12/22		Variation	
		en %		en %	en valeur	en %
CHIFFRE D'AFFAIRES	1 103 136	100,00	1 061 427	100,00	41 709	3,93
Ventes de marchandises	34 955	100,00	34 103	100,00	851	2,50
- Coût d'achat des marchandises vendues	19 466	55,69	12 925	37,90	6 541	50,60
MARGE COMMERCIALE	15 489	44,31	21 178	62,10	-5 689	-26,86
Production vendue (biens et services) *	1 068 181	100,00	1 027 323	100,00	40 858	3,98
+ / - Production stockée *						
+ Production immobilisée *						
PRODUCTION DE L'EXERCICE *	1 068 181	100,00	1 027 323	100,00	40 858	3,98
CHIFFRE D'ACTIVITÉ	1 103 136	100,00	1 061 427	100,00	41 709	3,93
- Matières premières *	99	0,01			99	
- Sous-traitance (directe) *	30 778	2,88	37 018	3,60	-6 240	-16,86
MARGE DE PRODUCTION *	1 037 304	97,11	990 305	96,40	46 999	4,75
MARGE BRUTE TOTALE	1 052 793	95,44	1 011 483	95,29	41 309	4,08
- Autres achats	150 446	13,64	475 993	44,84	-325 547	-68,39
- Charges externes	338 499	30,69	293 436	27,65	45 064	15,36
VALEUR AJOUTÉE PRODUITE	563 847	51,11	242 055	22,80	321 792	132,94
Subventions d'exploitation	248 745	22,55	416 385	39,23	-167 640	-40,26
- Impôts, taxes et versements assimilés	28 134	2,55	30 477	2,87	-2 342	-7,69
- Salaires et traitements	484 074	43,88	416 258	39,22	67 816	16,29
- Charges sociales	96 619	8,76	83 457	7,86	13 162	15,77
- Cotisations de l'exploitant						
Total	-360 082	-32,64	-113 806	-10,72	-246 276	-216,40
EXCÉDENT BRUT D'EXPL.	203 765	18,47	128 248	12,08	75 516	58,88
Reprises sur dépréciations, provisions, amortis	1 124	0,10	182	0,02	942	517,21
+ Transferts de charges d'exploitation	11 566	1,05	2 177	0,21	9 389	431,24
+ Autres produits d'exploitation	186	0,02	26		159	604,90
- Dotations amortissements et dépréciations	9 602	0,87	48 307	4,55	-38 705	-80,12
- Autres charges d'exploitation	6 407	0,58	4 441	0,42	1 967	44,29
Total	-3 134	-0,28	-50 362	-4,74	47 228	93,78
RÉSULTAT D'EXPLOITATION	200 631	18,19	77 886	7,34	122 744	157,59
Opérations en commun						
+ Produits financiers	10 096	0,92	852	0,08	9 244	
- Charges financières						
Total	10 096	0,92	852	0,08	9 244	1 084,47
RÉSULTAT COURANT	210 727	19,10	78 739	7,42	131 988	167,63
+ Produits exceptionnels (1)	202	0,02	1		202	
- Charges exceptionnelles (2)	1 620	0,15			1 620	
- Participation des salariés	7 097	0,64	5 339	0,50	1 759	32,94
- Impôt sur les bénéfices (IS)						
Total	-8 515	-0,77	-5 338	-0,50	-3 177	-59,51
RÉSULTAT EXERCICE	202 212	18,33	73 401	6,92	128 811	175,49
(1) dont produits cessions éléments cédés	202				202	
(2) dont valeurs comptables éléments cédés	202				202	
* La colonne en % correspond à la variation par rapport à la production de l'exercice						

SOLDES INTERMÉDIAIRES DE GESTION DÉTAILLÉS

Envoyé en préfecture le 04/07/2024

Reçu en préfecture le 04/07/2024

Publié le

ID : 059-245900758-20240702-2024D134-DE



Du 01/01/2023 au 31/12/2023

	Du 01/01/23 Au 31/12/23	en %	Du 01/01/22 Au 31/12/22	en %	Variation	
					en valeur	en %
CHIFFRE D'AFFAIRES	1 103 135,85	100	1 061 426,77	100	41 709,08	4
Ventes de marchandises	34 954,53	100,00	34 103,41	100,00	851,12	2,50
70710000 textiles	34 954,53	100,00	32 034,06	93,93	2 920,47	9,12
70732000 alimentaire 10%			1 225,17	3,59	-1 225,17	-100,00
70733000 alimentaire 20%			844,18	2,48	-844,18	-100,00
- Coût d'achat des marchandises vendues	19 465,66	55,69	12 925,15	37,90	6 540,51	50,60
60371000 textiles	1 898,00	5,43	771,42	2,26	1 126,58	146,04
60710000 textile	17 567,66	50,26	11 530,72	33,81	6 036,94	52,36
60730000 alimentation			623,01	1,83	-623,01	-100,00
MARGE COMMERCIALE	15 488,87	44,31	21 178,26	62,10	-5 689,39	-26,86
Production vendue (biens et services) *	1 068 181,32	100,00	1 027 323,36	100,00	40 857,96	3,98
70512000 compensation affermage assujet	84 102,70	7,87	97 007,55	9,44	-12 904,85	-13,30
70611000 departement aquatique fitness	975 720,56	91,34	920 853,98	89,64	54 866,58	5,96
70623000 bar/snacking 10 %	1 379,99	0,13			1 379,99	
70624000 bar/snacking 20 %	679,59	0,06			679,59	
70681000 pca abonnement / pass annuel	-6 077,65	-0,57	-21 575,07	-2,10	15 497,42	71,83
70681900 rbt dept aquatique fitness	-3 762,12	-0,35	-2 972,33	-0,29	-789,79	-26,57
70810000 retrocession	3 988,30	0,37	2 807,21	0,27	1 181,09	42,07
70820000 cautions cartes	4 129,16	0,39	3 528,75	0,34	600,41	17,01
70830000 bons cadeaux	2 192,00	0,21	12 037,41	1,17	-9 845,41	-81,79
70840000 divers (parking, jeux int, mad	5 319,33	0,50	7 102,91	0,69	-1 783,58	-25,11
70840700 refact. mad tva	1 853,46	0,17			1 853,46	
70841700 refact. mad cp exo			300,95	0,03	-300,95	-100,00
70863000 refact. impots & taxes exo	-1 344,00	-0,13	-885,00	-0,09	-459,00	-51,86
70888100 refact.tva			9 117,00	0,89	-9 117,00	-100,00
PRODUCTION DE L'EXERCICE *	1 068 181,32	100,00	1 027 323,36	100,00	40 857,96	3,98
CHIFFRE D'ACTIVITÉ	1 103 135,85	100,00	1 061 426,77	100,00	41 709,08	3,93
- Matières premières *	99,31	0,01			99,31	
60120000 restauration/snacking	99,31	0,01			99,31	
- Sous-traitance (directe) *	30 778,01	2,88	37 018,20	3,60	-6 240,19	-16,86
60410000 cours prestataires extérieurs	30 778,01	2,88	37 018,20	3,60	-6 240,19	-16,86
MARGE DE PRODUCTION *	1 037 304,00	97,11	990 305,16	96,40	46 998,84	4,75
MARGE BRUTE TOTALE	1 052 792,87	95,44	1 011 483,42	95,29	41 309,45	4,08
- Autres achats	150 446,48	13,64	475 993,22	44,84	-325 546,74	-68,39
60611000 electricite			88 673,04	8,35	-88 673,04	-100,00
60612000 eau	98 326,76	8,91	62 315,00	5,87	36 011,76	57,79
60613000 gaz			282 534,00	26,62	-282 534,00	-100,00
60616000 optimisation des fluides	20 000,00	1,81	10 794,96	1,02	9 205,04	85,27
60621000 utilitaire	14,13				14,13	
60622000 tourisme	3 065,21	0,28	3 543,79	0,33	-478,58	-13,50
60631000 bien etre	1 626,87	0,15			1 626,87	
60632000 produit d'entretien	10 496,50	0,95	14 624,73	1,38	-4 128,23	-28,23
60633000 pieces detachees non stockees	111,00	0,01			111,00	
60634000 produit traitement d'eau			699,35	0,07	-699,35	-100,00
60636000 petit outillage - mobilier et	4 446,63	0,40	4 816,26	0,45	-369,63	-7,67
60637000 fournitures evenementiels	1 452,94	0,13	641,48	0,06	811,46	126,50
60640000 administratives	913,25	0,08	1 044,04	0,10	-130,79	-12,53
60650000 vetement de travail	4 019,30	0,36	1 961,10	0,18	2 058,20	104,95
60660000 materiel pedagogique	2 168,29	0,20	499,41	0,05	1 668,88	334,17
60670000 consommables de monétique	1 188,05	0,11	1 400,00	0,13	-211,95	-15,14
60680000 consommable pharmacie/oxygenes	277,48	0,03	785,70	0,07	-508,22	-64,68
60690000 petites fournitures diverses	2 340,07	0,21	1 660,36	0,16	679,71	40,94
- Charges externes	338 499,49	30,69	293 435,53	27,65	45 063,96	15,36

SOLDES INTERMÉDIAIRES DE GESTION DÉTAILLÉS

Envoyé en préfecture le 04/07/2024

Reçu en préfecture le 04/07/2024

Publié le

S'LO

Du 01/01/2023 au 31/12/2023

ID : 059-245900758-20240702-2024D134-DE

	Du 01/01/23 Au 31/12/23	en %	Du 01/01/22 Au 31/12/22	en %	Variation	
					en valeur	en %
61112700 frais administration et gestio	45 374,00	4,11	45 374,00	4,27		
61113700 frais direction et managemt	26 834,35	2,43	20 609,00	1,94	6 225,35	30,21
61122000 p2 global maintenance	102 133,86	9,26	95 913,48	9,04	6 220,38	6,49
61123000 ger technique	29 693,00	2,69	9 900,00	0,93	19 793,00	199,93
61132000 espace verts	5 603,00	0,51	4 684,00	0,44	919,00	19,62
61133000 gardiennage	1 871,54	0,17	1 820,58	0,17	50,96	2,80
61134000 blanchisserie	50,00				50,00	
61135000 prest.animat.evenementiels	747,65	0,07	2 395,00	0,23	-1 647,35	-68,78
61322000 redevance collectivite	996,00	0,09	996,00	0,09		
61351000 loc véhicule utilitaire	75,00	0,01			75,00	
61352000 loc vehicule de tourisme	3 426,26	0,31	7 021,64	0,66	-3 595,38	-51,20
61353000 loc copieur			1 079,28	0,10	-1 079,28	-100,00
61354000 loc serveur informatique	356,61	0,03	386,74	0,04	-30,13	-7,79
61358000 loc autres	3 978,21	0,36	2 541,54	0,24	1 436,67	56,53
61400000 charges locatives et de coprop	693,00	0,06	1 554,00	0,15	-861,00	-55,41
61521000 entretien et rep sur bien immo	14 880,67	1,35	5 277,20	0,50	9 603,47	181,98
61552000 entret. et rep inst out & mat	4 069,26	0,37	4 593,47	0,43	-524,21	-11,41
61554000 entretien et rep sur bur info	1 874,08	0,17	1 750,87	0,16	123,21	7,04
61555000 entretien et rep vehic vp	916,62	0,08	235,58	0,02	681,04	289,09
61561000 maintenance - contrats	10 884,80	0,99	7 488,66	0,71	3 396,14	45,35
61562000 controles reglem. et analyse	2 847,00	0,26	6 570,09	0,62	-3 723,09	-56,67
61569700 maint hebergement info	3 000,00	0,27	3 000,00	0,28		
61610000 multirisques	9 346,33	0,85	9 374,00	0,88	-27,67	-0,30
61620000 responsabilite civile	654,00	0,06	626,00	0,06	28,00	4,47
61630000 assurances vehicule	698,90	0,06	694,49	0,07	4,41	0,63
61852000 seminaire	3 907,98	0,35	1 198,98	0,11	2 709,00	225,94
62180700 autres personnels exter intra	603,90	0,05			603,90	
62181700 personnels exter intra cp	1 872,42	0,17			1 872,42	
62210000 commis & courtages sur achats			10,00		-10,00	-100,00
62231000 formation - organismes exteri	3 418,00	0,31	2 311,00	0,22	1 107,00	47,90
62231700 gestion formation intra	4 099,00	0,37	4 099,00	0,39		
62233000 formation non imputee au budge	1 991,35	0,18			1 991,35	
62239700 honoraires anim. reseau	10 000,00	0,91	10 000,00	0,94		
62261000 commissaires aux comptes - exp	3 745,60	0,34	3 332,50	0,31	413,10	12,40
62262000 avocats	7 677,09	0,70	2 400,00	0,23	5 277,09	219,88
62263000 relations publiques	1 000,00	0,09	700,00	0,07	300,00	42,86
62268000 autres honoraires			407,67	0,04	-407,67	-100,00
62269700 hono mandat social	6 000,00	0,54	6 000,00	0,57		
62270000 frais d' actes et de contentie	42,59		43,30		-0,71	-1,64
62330000 foires - salons - expositions	424,45	0,04			424,45	
62370000 publicite - communication	5 960,07	0,54	12 478,31	1,18	-6 518,24	-52,24
62371700 maint hebergemt site internet	2 000,00	0,18	2 000,00	0,19		
62372700 hono agence comm	984,00	0,09	984,00	0,09		
62380000 divers - dons pourboires	300,00	0,03	300,00	0,03		
62480000 transports divers	163,00	0,01	115,37	0,01	47,63	41,28
62510000 voyages et déplacements person	777,88	0,07	1 063,81	0,10	-285,93	-26,88
62510100 frais de déplacements hotel			242,40	0,02	-242,40	-100,00
62530000 frais de déplacement de la for	1 725,70	0,16	1 519,63	0,14	206,07	13,56
62560000 missions et receptions	1 064,98	0,10	818,26	0,08	246,72	30,15
62610000 frais postaux	618,01	0,06	1 204,67	0,11	-586,66	-48,70
62620000 telephonie - internet	5 084,05	0,46	4 611,10	0,43	472,95	10,26
62781000 tenue de compte	971,71	0,09	1 457,61	0,14	-485,90	-33,34
62782000 carte bleue	1 841,51	0,17	1 385,94	0,13	455,57	32,87
62784000 rejets	-5,00				-5,00	
62785000 frais sur caution	375,00	0,03			375,00	
62788000 autres frais bancaires	833,20	0,08	846,46	0,08	-13,26	-1,57
62788700 commissions mca	18,86		3,90		14,96	383,59
62810000 cotisations			16,00		-16,00	-100,00
VALEUR AJOUTÉE PRODUITE	563 846,90	51,11	242 054,67	22,80	321 792,23	132,94
Subventions d'exploitation	248 745,35	22,55	416 385,26	39,23	-167 639,91	-40,26

SOLDES INTERMÉDIAIRES DE GESTION DÉTAILLÉS

Envoyé en préfecture le 04/07/2024

Reçu en préfecture le 04/07/2024

Publié le

S'LOW

Du 01/01/2023 au 31/12/2023

ID : 059-245900758-20240702-2024D134-DE

	Du 01/01/23 Au 31/12/23	en %	Du 01/01/22 Au 31/12/22	en %	Variation	
					en valeur	en %
74000100 sub d'exploitation comp	229 745,35	20,83	416 385,26	39,23	-186 639,91	-44,82
74000200 aide embauche app	19 000,00	1,72			19 000,00	
- Impôts, taxes et versements assimilés	28 134,41	2,55	30 476,87	2,87	-2 342,46	-7,69
63110000 taxe sur les salaires	10 300,00	0,93	12 232,51	1,15	-1 932,51	-15,80
63320000 taxe apprentissage	3 269,66	0,30	3 069,57	0,29	200,09	6,52
63330000 participation a la formation	6 594,32	0,60	5 960,79	0,56	633,53	10,63
63511000 contribution eco territoriale	4 656,00	0,42	4 615,00	0,43	41,00	0,89
63511100 cvae	3 010,43	0,27	4 295,00	0,40	-1 284,57	-29,91
63514000 taxe vehicule tourisme societe	304,00	0,03	304,00	0,03		
- Salaires et traitements	484 073,85	43,88	416 257,86	39,22	67 815,99	16,29
64111000 salaires et appointements	483 396,62	43,82	414 284,09	39,03	69 112,53	16,68
64112000 provisions salaires a payer	-3 200,00	-0,29	800,00	0,08	-4 000,00	-500,00
64120000 prov congés payés	442,54	0,04	-1 992,86	-0,19	2 435,40	122,21
64130000 primes et gratifications	3 434,69	0,31	3 197,20	0,30	237,49	7,43
64145900 indemnité de prevoyance (rembo)			-30,57		30,57	100,00
- Charges sociales	96 619,36	8,76	83 456,92	7,86	13 162,44	15,77
64511000 urssaf	64 952,33	5,89	54 018,55	5,09	10 933,78	20,24
64512000 provisions charges sur salaire	-1 280,00	-0,12	320,00	0,03	-1 600,00	-500,00
64520000 charges soc prov congés payés	242,05	0,02	670,75	0,06	-428,70	-63,91
64531000 mutuelle obligatoire	4 307,88	0,39	3 446,76	0,32	861,12	24,98
64532000 retraite generale	13 129,39	1,19	11 065,13	1,04	2 064,26	18,66
64533000 prevoyance	3 131,29	0,28	2 677,27	0,25	454,02	16,96
64720000 versements comite d'entreprise	1 921,12	0,17	1 657,06	0,16	264,06	15,94
64750000 medecine du travail	2 536,00	0,23	2 082,00	0,20	454,00	21,81
64760000 cheque déjeuner	7 679,30	0,70	7 519,40	0,71	159,90	2,13
Total	-360 082,27	-32,64	-113 806,39	-10,72	-246 275,88	-216,40
EXCÉDENT BRUT D'EXPL.	203 764,63	18,47	128 248,28	12,08	75 516,35	58,88
Reprises sur dépréciations, provisions, amortis	1 123,57	0,10	182,04	0,02	941,53	517,21
78174000 reprise prov. clients	1 123,57	0,10	182,04	0,02	941,53	517,21
+ Transferts de charges d'exploitation	11 566,49	1,05	2 177,28	0,21	9 389,21	431,24
79100000 transfert de charges d'exploit			377,28	0,04	-377,28	-100,00
79110000 transfert de charges services	11 566,49	1,05	1 800,00	0,17	9 766,49	542,58
+ Autres produits d'exploitation	185,53	0,02	26,32		159,21	604,90
75800000 produits divers gestion couran	185,53	0,02	26,32		159,21	604,90
- Dotations amortissements et dépréciations	9 602,13	0,87	48 306,86	4,55	-38 704,73	-80,12
68111000 dotation immob incorporelles			596,75	0,06	-596,75	-100,00
68112000 dotation immob corporelles	3 829,96	0,35	46 586,54	4,39	-42 756,58	-91,78
68174000 prov. deprec. client	5 772,17	0,52	1 123,57	0,11	4 648,60	413,73
- Autres charges d'exploitation	6 407,32	0,58	4 440,57	0,42	1 966,75	44,29
65110000 redevances sacem spre radio	2 792,64	0,25	2 145,30	0,20	647,34	30,17
65410000 pertes creances irrecoverables	3 387,89	0,31	2 274,33	0,21	1 113,56	48,96
65800000 charges diverse gestion couran	226,79	0,02	20,94		205,85	983,05
Total	-3 133,86	-0,28	-50 361,79	-4,74	47 227,93	93,78
RÉSULTAT D'EXPLOITATION	200 630,77	18,19	77 886,49	7,34	122 744,28	157,59
+ Produits financiers	10 096,28	0,92	852,39	0,08	9 243,89	
76800700 interets c/c groupe	10 096,28	0,92	852,39	0,08	9 243,89	
Total	10 096,28	0,92	852,39	0,08	9 243,89	
RÉSULTAT COURANT	210 727,05	19,10	78 738,88	7,42	131 988,17	167,63
+ Produits exceptionnels (1)	202,36	0,02	0,71		201,65	
77180000 aut prod except op gestion			0,71		-0,71	-100,00
77520700 cession immob corp. intra	202,36	0,02			202,36	

SOLDES INTERMÉDIAIRES DE GESTION DÉTAILLÉS

Envoyé en préfecture le 04/07/2024

Reçu en préfecture le 04/07/2024

Publié le

ID : 059-245900758-20240702-2024D134-DE



Du 01/01/2023 au 31/12/2023

	Du 01/01/23 Au 31/12/23	en %	Du 01/01/22 Au 31/12/22	en %	Variation	
					en valeur	en %
- Charges exceptionnelles (2)	1 619,69	0,15			1 619,69	
67180000 autres charges exceptionnelles	1 417,33	0,13			1 417,33	
67520000 vnc immob corporelles	202,36	0,02			202,36	
- Participation des salariés	7 097,46	0,64	5 338,82	0,50	1 758,64	32,94
69100000 participation des salarries	7 097,46	0,64	5 338,82	0,50	1 758,64	32,94
Total	-8 514,79	-0,77	-5 338,11	-0,50	-3 176,68	-59,51
RÉSULTAT EXERCICE	202 212,26	18,33	73 400,77	6,92	128 811,49	175,49
(1) dont produits cessions éléments cédés	202,36				202,36	
(2) dont valeurs comptables éléments cédés	202,36				202,36	
* La colonne en % correspond à la variation par rapport à la production de l'exercice						

TABLEAU DE FINANCEMENT

Du 01/01/2023 au 31/12/2023

Envoyé en préfecture le 04/07/2024

Reçu en préfecture le 04/07/2024

Publié le

ID : 059-245900758-20240702-2024D134-DE

S'LO

*	
Distribution des résultats	
Acquisitions d'immobilisations	
Immobilisations Incorporelles	
Immobilisations corporelles	
Immobilisations financières	
Capitaux propres	
Capital	73 400,77
Subventions d'investissement	
Dettes financières	
Emprunts remboursés (capital)	
Prélèvements des comptes courants	345 306,28
TOTAL DES EMPLOIS	418 707,05

Résultat net	202 212,26
+ Dotations aux amorts, dépréciat., provisions	8 478,56
+ Valeur comptable des éléments d'actif cédés	202,36
- Produit des cessions d'éléments d'actif	- (202,36)
- Quote-part des subventions d'investis.	- ()
AUTOFINANCEMENT	210 690,82
Cessions d'immobilisations	
Immobilisations Incorporelles	
Immobilisations corporelles	203,00
Immobilisations financières	500,00
Capitaux propres	
Capital	
Subventions d'investissement	
Dettes financières	
Emprunts réalisés	
TOTAL DES RESSOURCES	211 393,82

VARIATION DU FONDS DE ROULEMENT NET GLOBAL -207 313,23

Augmentation de l'actif circulant	
Stocks et en cours	
Avances et acomptes versés sur commandes	9 673,65
Créances clients	
Autres créances	3 699,46
Charges constatées d'avance	
Diminution des dettes	
Dettes fournisseurs	
Autres dettes	
Avances et acomptes reçus sur commandes	
Produits constatés d'avance	
TOTAL DES EMPLOIS	13 373,11

Diminution de l'actif circulant	
Stocks et en cours	1 898,00
Avances et acomptes versés sur commandes	
Créances clients	14 842,01
Autres créances	
Charges constatées d'avance	507,03
Augmentation des dettes	
Dettes fournisseurs	101 906,85
Autres dettes	76 515,54
Avances et acomptes reçus sur commandes	
Produits constatés d'avance	6 077,65
TOTAL DES RESSOURCES	201 747,08

VARIATION DU BESOIN EN FONDS DE ROULEMENT -188 373,97

Disponibilités	
Valeurs mobilières de placement	
C. B. C. et découverts	

Disponibilités	18 940,13
Valeurs mobilières de placement	
C. B. C. et découverts	

VARIATION DE LA TRÉSORERIE NETTE -18 940,13

SYNTHÈSE (5 ANS)

Du 01/01/2023 au 31/12/2023

Envoyé en préfecture le 04/07/2024

Reçu en préfecture le 04/07/2024

Publié le

ID : 059-245900758-20240702-2024D134-DE



ÉLÉMENTS DE RENTABILITÉ	Du 01/01/23 au 31/12/23	Du 01/01/22 au 31/12/22	Du 01/01/21 au 31/12/21	Exercice N-3	Exercice N-4	Variation N / N-1	
	Montant	Montant	Montant	Montant	Montant	Valeur	%
Chiffre d'affaires	1 103 135,85	1 061 426,77	641 703,84	491 052,87		41 709,08	3,93
Ventes de marchandises	34 954,53	34 103,41	19 088,65	18 452,93		851,12	2,50
Production de l'exercice	1 068 181,32	1 027 323,36	622 615,19	472 599,94		40 857,96	3,98
Marge commerciale	15 488,87	21 178,26	7 635,06	9 125,54		-5 689,39	-26,86
<i>Taux de marge commerciale</i>	<i>44,31</i>	<i>62,10</i>	<i>40,00</i>	<i>49,45</i>			
Marge globale	1 052 792,87	1 011 483,42	617 947,65	475 160,23		41 309,45	4,08
<i>Taux de marge globale</i>	<i>95,44</i>	<i>95,29</i>	<i>96,30</i>	<i>96,76</i>			
Valeur ajoutée	563 846,90	242 054,67	173 240,37	-3 226,79		321 792,23	132,94
Excédent brut d'exploitation	203 764,63	128 248,28	117 745,61	47 832,47		75 516,35	58,88
Amortissements / provisions	9 602,13	48 306,86	46 963,60	82 650,23		-38 704,73	-80,12
Résultat d'exploitation	200 630,77	77 886,49	105 353,50	55 352,65		122 744,28	157,59
Résultat financier	10 096,28	852,39	421,58	542,40		9 243,89	
Résultat courant	210 727,05	78 738,88	105 775,08	55 895,05		131 988,17	167,63
Résultat exceptionnel	-1 417,33	0,71	62 072,26	-679,96		-1 418,04	
Résultat net de l'exercice	202 212,26	73 400,77	162 718,36	50 670,31		128 811,49	175,49

ÉLÉMENTS FINANCIERS	Du 01/01/23 au 31/12/23	Du 01/01/22 au 31/12/22	Du 01/01/21 au 31/12/21	Exercice N-3	Exercice N-4	Variation N / N-1	
	Montant	Montant	Montant	Montant	Montant	Valeur	%
Capacité d'autofinancement	210 690,82	121 525,59	174 196,21	132 535,54		89 165,23	73,37
Fonds de roulement net global	-285 639,53	-78 325,43	-104 056,31	-307 160,63		-207 314,10	264,68
Besoin en fonds de roulement	-295 398,55	-107 024,58	-209 548,89	-316 462,52		-188 373,97	176,01
Trésorerie	9 759,02	28 699,15	105 492,58			-18 940,13	-66,00

RATIOS	Du 01/01/23 au 31/12/23	Du 01/01/22 au 31/12/22	Du 01/01/21 au 31/12/21	Exercice N-3	Exercice N-4	Variation N / N-1	
	Montant	Montant	Montant	Montant	Montant	Valeur	%
Crédit clients <i>(en jours)</i>	65,94	73,38	25,53	18,78		-7,44	-10,14
Crédit fournisseurs <i>(en jours)</i>	164,21	55,90	151,77	252,39		108,31	193,76
Rotation stocks <i>(en jours)</i>	145,52	273,88	333,65	564,53		-128,36	-46,87
Autonomie financière	0,28	0,19	0,26	0,10		0,09	47,37
Capacité de remboursement							
Taux d'endettement							
Rentabilité financière	0,91	0,79	0,89	0,72		0,12	15,19
Rentabilité commerciale	0,18	0,07	0,25	0,10		0,11	157,14

Envoyé en préfecture le 04/07/2024

Reçu en préfecture le 04/07/2024

Publié le



ID : 059-245900758-20240702-2024D134-DE

Comptes annuels

BILAN - ACTIF

Du 01/01/2023 au 31/12/2023

Envoyé en préfecture le 04/07/2024

Reçu en préfecture le 04/07/2024

Publié le

ID : 059-245900758-20240702-2024D134-DE



ACTIF	Valeurs au 31/12/23			Valeurs au 31/12/22
	Val. Brutes	Amort. & dépréc.	Val. Nettes	
Capital souscrit non appelé				
ACTIF IMMOBILISÉ				
Immobilisations incorporelles				
Frais d'établissement				
Frais de développement				
Concessions, brevets et droits similaires	2 983,83	2 983,83		
Fonds commercial (1)				
Autres immobilisations incorporelles				
Immobilisations incorporelles en cours				
Avances et acomptes				
Immobilisations corporelles				
Terrains				
Constructions				
Installations tech., matériel et outillages industriels	191 521,57	190 971,46	550,11	1 986,75
Autres immobilisations corporelles	40 159,58	36 362,70	3 796,88	6 392,56
Immobilisations corporelles en cours				
Avances et acomptes				
Immobilisations financières (2)				
Participations				
Créances rattachées à des participations				
Titres immobilisés de l'activité de portefeuille				
Autres titres immobilisés				
Prêts				
Autres immobilisations financières	560,00		560,00	1 060,00
TOTAL (I)	235 224,98	230 317,99	4 906,99	9 439,31
ACTIF CIRCULANT				
Stocks et en-cours				
Matières premières et autres approvisionnements				
En-cours de production (biens et services)				
Produits intermédiaires et finis				
Marchandises	7 800,29		7 800,29	9 698,29
Avances et acomptes versés sur commandes	9 673,65		9 673,65	
Créances				
Clients (3)	213 058,24		213 058,24	155 097,96
Clients douteux, litigieux (3)	11 356,31	5 772,17	5 584,14	3 644,40
Clients Factures à établir (3)	16 320,00		16 320,00	95 710,63
Personnel et comptes rattachés (3)	759,32		759,32	
Créances fiscales et sociales (3)	27 435,03		27 435,03	25 338,93
Autres créances (3)	508 717,10		508 717,10	163 410,82
Débiteurs divers (3)	2 490,44		2 490,44	1 646,40
Capital souscrit - appelé non versé				
Valeurs mobilières de placement				
Actions propres				
Autres titres				
Instruments de trésorerie				
Disponibilités	9 759,02		9 759,02	28 699,15
Charges constatées d'avance (3)	285,32		285,32	792,35
TOTAL (II)	807 654,72	5 772,17	801 882,55	484 038,93
Charges à répartir sur plusieurs exercices (III)				
Primes de remboursement des emprunts (IV)				
Écarts de conversion actif (V)				
TOTAL GÉNÉRAL (I + II + III + IV + V)	1 042 879,70	236 090,16	806 789,54	493 478,24
(1) Dont droit au bail				
(2) Dont à moins d'un an (brut)				
(3) Dont à plus d'un an (brut)				

BILAN - PASSIF

Du 01/01/2023 au 31/12/2023

Envoyé en préfecture le 04/07/2024

Reçu en préfecture le 04/07/2024

Publié le

ID : 059-245900758-20240702-2024D134-DE



PASSIF	Valeurs au 31/12/23	Valeurs au 31/12/22
CAPITAUX PROPRES		
Capital (dont versé : 20 000,00)	20 000,00	20 000,00
Primes d'émission, de fusion, d'apport		
Écarts de réévaluation		
Écart d'équivalence		
Réserves		
Réserve légale		
Réserves statutaires ou contractuelles		
Réserves réglementées		
Autres réserves		
Report à nouveau	0,13	0,36
Résultat de l'exercice (bénéfice ou perte)	202 212,26	73 400,77
SITUATION NETTE	222 212,39	93 401,13
Subventions d'investissement		
Provisions réglementées		
TOTAL (I)	222 212,39	93 401,13
AUTRES FONDS PROPRES		
Produit des émissions de titres participatifs		
Avances conditionnées		
TOTAL (I) Bis		
PROVISIONS		
Provisions pour risques		
Provisions pour charges		
TOTAL (II)		
DETTES (1)		
Emprunts obligataires convertibles		
Autres emprunts obligataires		
Emprunts et dettes auprès des établissements de crédit (2)		
Emprunts et dettes financières diverses (3)		
Avances et acomptes reçus sur commandes en cours		
Fournisseurs	134 373,94	133 123,19
Fournisseurs, factures non parvenues	132 150,10	31 494,00
Dettes fiscales et sociales	103 299,66	101 788,36
Dettes sur immobilisations et Comptes rattachés		
Autres dettes	82 502,00	7 497,76
Instruments de trésorerie		
Produits constatés d'avance	132 251,45	126 173,80
TOTAL (III)	584 577,15	400 077,11
Écarts de conversion passif (IV)		
TOTAL GÉNÉRAL (I + II + III + IV)	806 789,54	493 478,24
(1) Dont à plus d'un an		
(1) Dont à moins d'un an	584 577,15	400 077,00
(2) Dont concours bancaires courants et soldes créditeurs de banques		
(3) Dont emprunts participatifs		

COMPTES DE RÉSULTAT

Du 01/01/2023 au 31/12/2023

Envoyé en préfecture le 04/07/2024

Reçu en préfecture le 04/07/2024

Publié le

ID : 059-245900758-20240702-2024D134-DE



	Du 01/01/23 Au 31/12/23	Du 01/01/22 Au 31/12/22	Variation	
			en valeur	en %
Produits d'exploitation				
Ventes de marchandises	34 954,53	34 103,41	851,12	2,50
Production vendue (biens et services)	1 068 181,32	1 027 323,36	40 857,96	3,98
Montant net du chiffre d'affaires	1 103 135,85	1 061 426,77	41 709,08	3,93
Subventions d'exploitation	248 745,35	416 385,26	-167 639,91	-40,26
Reprises sur provisions (amorts), transferts de charges	12 690,06	2 359,32	10 330,74	437,87
Autres produits	185,53	26,32	159,21	604,90
TOTAL DES PRODUITS D'EXPLOITATION (I)	1 364 756,79	1 480 197,67	-115 440,88	-7,80
Charges d'exploitation				
Achats de marchandises	17 567,66	12 153,73	5 413,93	44,55
Variation de stocks	1 898,00	771,42	1 126,58	146,04
Achats de matières premières et autres approvis.	99,31		99,31	
Autres achats et charges externes	519 723,98	806 446,95	-286 722,97	-35,55
Impôts, taxes et versements assimilés	28 134,41	30 476,87	-2 342,46	-7,69
Salaires et traitements	484 073,85	416 257,86	67 815,99	16,29
Charges sociales	96 619,36	83 456,92	13 162,44	15,77
Dotations aux amortissements et dépréciations				
Sur immobilisations : dotations aux amortissements	3 829,96	47 183,29	-43 353,33	-91,88
Sur actif circulant : dotations aux dépréciations	5 772,17	1 123,57	4 648,60	413,73
Autres charges	6 407,32	4 440,57	1 966,75	44,29
TOTAL DES CHARGES D'EXPLOITATION (II)	1 164 126,02	1 402 311,18	-238 185,16	-16,99
RÉSULTAT D'EXPLOITATION (I - II)	200 630,77	77 886,49	122 744,28	157,59
Quotes-parts de résultat sur opérat. faites en commun				
Produits financiers				
Autres intérêts et produits assimilés (3)	10 096,28	852,39	9 243,89	
TOTAL DES PRODUITS FINANCIERS (V)	10 096,28	852,39	9 243,89	
Charges financières				
TOTAL DES CHARGES FINANCIÈRES (VI)				
RÉSULTAT FINANCIER (V - VI)	10 096,28	852,39	9 243,89	
RÉSULTAT COURANT <small>tavt impôts (I-II+III-IV+V-VI)</small>	210 727,05	78 738,88	131 988,17	167,63
Produits exceptionnels				
Sur opérations de gestion		0,71	-0,71	-100,00
Sur opérations en capital	202,36		202,36	
TOTAL DES PRODUITS EXCEPTIONNELS (VII)	202,36	0,71	201,65	
Charges exceptionnelles				
Sur opérations de gestion	1 417,33		1 417,33	
Sur opérations en capital	202,36		202,36	
TOTAL DES CHARGES EXCEPTIONNELLES (VIII)	1 619,69		1 619,69	
RÉSULTAT EXCEPTIONNEL (VII - VIII)	-1 417,33	0,71	-1 418,04	
Participation des salariés aux résultats (IX)	7 097,46	5 338,82	1 758,64	32,94

COMPTES DE RÉSULTAT

Du 01/01/2023 au 31/12/2023

Envoyé en préfecture le 04/07/2024

Reçu en préfecture le 04/07/2024

Publié le

ID : 059-245900758-20240702-2024D134-DE



	Du 01/01/23 Au 31/12/23	Du 01/01/22 Au 31/12/22	Variation	
			en valeur	en %
TOTAL DES PRODUITS (I+III+V+VII)	1 375 055,43	1 481 050,77	-105 995,34	-7,16
TOTAL DES CHARGES (II+IV+VI+VIII+IX+X)	1 172 843,17	1 407 650,00	-234 806,83	-16,68
Bénéfice ou Perte	202 212,26	73 400,77	128 811,49	175,49
<i>(3) Dont produits concernant les entités liées</i>	<i>10 096,00</i>	<i>852,00</i>		

BILAN - ACTIF DÉTAILLÉ

Du 01/01/2023 au 31/12/2023

Envoyé en préfecture le 04/07/2024

Reçu en préfecture le 04/07/2024

Publié le

ID : 059-245900758-20240702-2024D134-DE



ACTIF	Valeurs au 31/12/23			Valeurs au 31/12/22
	Val. Brutes	Amort. & dépréc.	Val. Nettes	
Capital souscrit non appelé				
ACTIF IMMOBILISÉ				
Immobilisations incorporelles				
Frais d'établissement				
Frais de développement				
Concessions, brevets et droits similaires	2 983,83	2 983,83		
20510000 logiciels	2 983,83		2 983,83	2 983,83
28050000 amort brevets, licences, logi		2 983,83	-2 983,83	-2 983,83
Fonds commercial (1)				
Autres immobilisations incorporelles				
Immobilisations incorporelles en cours				
Avances et acomptes				
Immobilisations corporelles				
Terrains				
Constructions				
Installations tech., matériel et outillages industriels	191 521,57	190 971,46	550,11	1 986,75
21540000 materiel & outillage d'exploit	191 521,57		191 521,57	191 521,57
28154000 amort materiel et outillage		190 971,46	-190 971,46	-189 534,82
Autres immobilisations corporelles	40 159,58	36 362,70	3 796,88	6 392,56
21810000 agencements	14 691,68		14 691,68	14 691,68
21830000 materiel de bureau et informat	8 760,08		8 760,08	9 409,66
21840000 mobilier de bureau	16 707,82		16 707,82	16 707,82
28181000 amort inst & agencements gene		10 894,80	-10 894,80	-9 589,28
28183000 amort mat. bureau & informatiq		8 760,08	-8 760,08	-9 106,45
28184000 amort mobilier de bureau		16 707,82	-16 707,82	-15 720,87
Immobilisations corporelles en cours				
Avances et acomptes				
Immobilisations financières (2)				
Participations				
Créances rattachées à des participations				
Titres immobilisés de l'activité de portefeuille				
Autres titres immobilisés				
Prêts				
Autres immobilisations financières	560,00		560,00	1 060,00
27500000 depot & cautionnement	560,00		560,00	560,00
27620000 avances permanentes frais				500,00
TOTAL (I)	235 224,98	230 317,99	4 906,99	9 439,31
ACTIF CIRCULANT				
Stocks et en-cours				
Matières premières et autres approvisionnements				
En-cours de production (biens et services)				
Produits intermédiaires et finis				
Marchandises	7 800,29		7 800,29	9 698,29
37000000 stock de marchandises	7 800,29		7 800,29	9 698,29
Avances et acomptes versés sur commandes	9 673,65		9 673,65	
40900000 fournisseurs - acptes sur comm	9 673,65		9 673,65	
Créances				
Clients (3)	213 058,24		213 058,24	155 097,96
Clients douteux, litigieux (3)	11 356,31	5 772,17	5 584,14	3 644,40
41610000 clients- impayes	11 356,31		11 356,31	4 767,97
49100000 prov. depreciation clients		5 772,17	-5 772,17	-1 123,57
Clients Factures à établir (3)	16 320,00		16 320,00	95 710,63
Personnel et comptes rattachés (3)	759,32		759,32	
42500100 trop percu divers	759,32		759,32	
Créances fiscales et sociales (3)	27 435,03		27 435,03	25 338,93

BILAN - ACTIF DÉTAILLÉ

Du 01/01/2023 au 31/12/2023

Envoyé en préfecture le 04/07/2024

Reçu en préfecture le 04/07/2024

Publié le

ID : 059-245900758-20240702-2024D134-DE



ACTIF	Valeurs au 31/12/23			Valeurs au 31/12/22
	Val. Brutes	Amort. & dépréc.	Val. Nettes	
44566000 tva deduct./achats	8,52		8,52	62,76
44566900 tva deduct./ach.services	20 504,93		20 504,93	6 135,31
44567000 credit de tva a reporter				16 741,00
44586000 tva sur fact. non parvenues	4 864,47		4 864,47	
44700000 autres impots, taxes et vers.	2 057,11		2 057,11	2 399,86
Autres créances (3)	508 717,10		508 717,10	163 410,82
45100100 c/c - recrea (greccr)	508 717,10		508 717,10	163 410,82
Débiteurs divers (3)	2 490,44		2 490,44	1 646,40
46700000 debiteurs & crediteurs divers	1 990,44		1 990,44	
46700200 collectif mca				1 646,40
46750000 collectif d&c personnel	500,00		500,00	
Capital souscrit - appelé non versé				
Valeurs mobilières de placement				
Actions propres				
Autres titres				
Instruments de trésorerie				
Disponibilités	9 759,02		9 759,02	28 699,15
51214300 credit agricole alond	8 449,02		8 449,02	27 269,15
53107000 caisse	1 310,00		1 310,00	1 430,00
Charges constatées d'avance (3)	285,32		285,32	792,35
48600000 charges constatees d'avance	285,32		285,32	792,35
TOTAL (II)	807 654,72	5 772,17	801 882,55	484 038,93
Charges à répartir sur plusieurs exercices (III)				
Primes de remboursement des emprunts (IV)				
Écarts de conversion actif (V)				
TOTAL GÉNÉRAL(I + II + III + IV + V)	1 042 879,70	236 090,16	806 789,54	493 478,24
(1) Dont droit au bail				
(2) Dont à moins d'un an (brut)				
(3) Dont à plus d'un an (brut)				

BILAN - PASSIF DÉTAILLÉ

Du 01/01/2023 au 31/12/2023

Envoyé en préfecture le 04/07/2024

Reçu en préfecture le 04/07/2024

Publié le

ID : 059-245900758-20240702-2024D134-DE



PASSIF	Valeurs au 31/12/23	Valeurs au 31/12/22
CAPITAUX PROPRES		
Capital (dont versé : 20 000,00)	20 000,00	20 000,00
10130000 capital souscrit appele verse	20 000,00	20 000,00
Primes d'émission, de fusion, d'apport		
Écarts de réévaluation		
Écart d'équivalence		
Réserves		
Réserve légale		
Réserves statutaires ou contractuelles		
Réserves réglementées		
Autres réserves		
Report à nouveau	0,13	0,36
11000000 report a nouveau (+)	0,13	0,36
Résultat de l'exercice (bénéfice ou perte)	202 212,26	73 400,77
SITUATION NETTE	222 212,39	93 401,13
Subventions d'investissement		
Provisions réglementées		
TOTAL (I)	222 212,39	93 401,13
AUTRES FONDS PROPRES		
Produit des émissions de titres participatifs		
Avances conditionnées		
TOTAL (I) Bis		
PROVISIONS		
Provisions pour risques		
Provisions pour charges		
TOTAL (II)		
DETTES (1)		
Emprunts obligataires convertibles		
Autres emprunts obligataires		
Emprunts et dettes auprès des établissements de crédit (2)		
Emprunts et dettes financières diverses (3)		
Avances et acomptes reçus sur commandes en cours		
Fournisseurs	134 373,94	133 123,19
Fournisseurs, factures non parvenues	132 150,10	31 494,00
Dettes fiscales et sociales	103 299,66	101 788,36
42100000 personnel - remunerations dues	5 269,90	561,01
42820000 dettes prov. congés à payer	39 719,43	39 276,89
42840000 participation brut	6 492,00	4 409,00
42860000 salaires à payer		3 200,00
43100000 urssaf	13 069,29	9 414,26
43702500 humanis (retraite)	2 944,96	2 008,34
43704600 malakoff mederic (prevoyance)	409,05	316,33
43705200 harmonie mutuelle (mutuelle)	677,42	565,10
43820000 charges sociales sur congés à	9 011,13	8 769,08
43860000 charges sociales à payer	1 298,00	2 162,00
44210000 etat, prelevement a la source	225,62	146,48
44550000 tva à décaisser	7 865,00	304,00
44571200 tva 20 % collectée	13 214,22	9 603,80
44586000 tva sur fact. non parvenues		14 897,00
44587000 tva sur factures à établir	680,00	2 762,80

BILAN - PASSIF DÉTAILLÉ

Du 01/01/2023 au 31/12/2023

Envoyé en préfecture le 04/07/2024

Reçu en préfecture le 04/07/2024

Publié le

ID : 059-245900758-20240702-2024D134-DE



PASSIF	Valeurs au 31/12/23	Valeurs au 31/12/22
44860000 <i>etat charges a payer</i>	644,00	1 519,00
44860100 <i>etat taxe appr. a payer</i>	432,78	372,82
44860200 <i>etat form. cont. a payer</i>	1 346,86	1 500,45
Dettes sur immobilisations et Comptes rattachés		
Autres dettes	82 502,00	7 497,76
41980000 <i>clients - avoirs a etablr</i>	82 502,00	6 547,00
46700000 <i>debiteurs & créditeurs divers</i>		950,76
Instruments de trésorerie		
Produits constatés d'avance	132 251,45	126 173,80
48700000 <i>produits constates d'avance</i>	132 251,45	126 173,80
TOTAL (III)	584 577,15	400 077,11
Écarts de conversion passif (IV)		
TOTAL GÉNÉRAL (I + II + III + IV)	806 789,54	493 478,24
(1) <i>Dont à plus d'un an</i>		
(1) <i>Dont à moins d'un an</i>	584 577,15	400 077,00
(2) <i>Dont concours bancaires courants et soldes créditeurs de banques</i>		
(3) <i>Dont emprunts participatifs</i>		

FAITS CARACTÉRISTIQUES DE L'EXERCICE

Les notes ou tableaux ci-après font partie intégrante des comptes annuels.

Annexe au bilan avant répartition de l'exercice clos le 31/12/2023 dont le total est de 806 789,54 Euros, et le compte de résultat de l'exercice dégage un bénéfice de 202 212,26 Euros.

L'exercice a une durée de 12 mois, recouvrant la période du 01/01/2023 au 31/12/2023.

Par ailleurs, nous apportons des précisions concernant les faits suivants :

Evènements importants survenus au cours de l'exercice

Le contrat pour l'exploitation du centre aquatique l'Ondine a pris fin le 31 décembre 2023.

Evènements postérieurs à la clôture de l'exercice

Le contrat de DSP ayant pris fin, il est prévu qu'à court terme, la société soit absorbée par son principal associé.

RÈGLES ET MÉTHODES COMPTABLES

Les conventions générales comptables ont été appliquées, dans le respect du principe de prudence, conformément aux hypothèses de base :

- image fidèle
- comparabilité et continuité de l'exploitation
- régularité et sincérité
- permanence des méthodes comptables d'un exercice à l'autre
- indépendance des exercices

et conformément aux règles générales d'établissement et de présentation des comptes annuels.

La méthode de base retenue pour l'évaluation des éléments inscrits en comptabilité est la méthode des coûts historiques.

Les comptes annuels au 31/12/2023 ont été établis conformément aux règles comptables françaises suivant les prescriptions du règlement N° 2014-03 du 5 juin 2014 relatif au plan comptable général, modifié par le règlement N° 2016-07 du 4 novembre 2016.

Pour l'application du règlement relatif à la comptabilisation, l'évaluation, l'amortissement et la dépréciation des actifs, l'entité a choisi la méthode prospective.

Immobilisations incorporelles

Les immobilisations incorporelles sont évaluées à leur coût d'acquisition, constitué de leur prix d'achat (y compris droits de douane et taxes non récupérables, après déduction des remises, rabais commerciaux, escomptes de règlement), des coûts directement attribuables à ces immobilisations en vue de leurs utilisations envisagées.

Immobilisations corporelles

Les immobilisations corporelles sont évaluées à leur coût d'acquisition, constitué de :

- leur prix d'achat (y compris droits de douane et taxes non récupérables, après déduction des remises, rabais commerciaux, escomptes de règlement),

Dans le cadre de l'exploitation d'une délégation de services publics, les biens immobilisés sont répertoriés selon qu'ils s'agissent :

- de biens de retours, mis à la disposition par la collectivité pour les besoins de l'exploitation de la DSP. Seuls les renouvellements de ces biens figurent à l'actif du bilan et sont amortis selon la durée résiduelle du contrat.

- de biens propres qui appartiennent au délégataire. (Ces biens sont inscrits à l'actif immobilisé et sont amortis sur leur durée d'usage. Ils peuvent être repris par la collectivité délégante à la fin du contrat de DSP).

- de biens de reprise, pour lesquels le délégataire s'engage à les restituer à la collectivité délégante à l'issue du contrat.

Stocks

Les stocks sont évalués selon la méthode premier entré, premier sorti (FIFO).

Les stocks sont évalués selon la méthode du coût d'acquisition.

Une provision pour dépréciation des stocks, égale à la différence entre la valeur brute (déterminée suivant les modalités indiquées ci-dessus) et le cours du jour ou la valeur de réalisation (déduction faite des frais proportionnels de vente), est effectuée lorsque cette valeur brute est supérieure à l'autre terme énoncé.

Créances

Les créances sont valorisées à leur valeur nominale. Une provision pour dépréciation est pratiquée lorsque la valeur d'inventaire est inférieure à la valeur comptable.

ÉTAT DES IMMOBILISATIONS

Du 01/01/2023 au 31/12/2023

Envoyé en préfecture le 04/07/2024

Reçu en préfecture le 04/07/2024

Publié le

ID : 059-245900758-20240702-2024D134-DE

S'LO

CADRE A		IMMOBILISATIONS	V. brute des immob. début d' exercice	Augmentations	
				suite à réévaluation	acquisitions
INCORPOR.	Frais d'établissement, de recherche et de développement	TOTAL I			
	Autres postes d'immobilisations incorporelles	TOTAL II	2 984		
CORPORELLES	Terrains				
	Constructions	Sur sol propre			
		Sur sol d'autrui			
		Instal.géné., agencts & aménagts const.			
		Installations techniques, matériel & outillage indust.	191 522		
	Autres immos corporelles	Instal. généré., agencts & aménagts divers	14 692		
		Matériel de transport			
Matériel de bureau & info., mobilier		26 117			
	Emballages récupérables & divers				
	Immobilisations corporelles en cours				
	Avances et acomptes				
		TOTAL III	232 331		
FINANCIERES	Participations évaluées par mise en équivalence				
	Autres participations				
	Autres titres immobilisés				
	Prêts et autres immobilisations financières		1 060		
		TOTAL IV	1 060		
		TOTAL GENERAL (I + II + III + IV)	236 375		

CADRE B		IMMOBILISATIONS	Diminutions		Valeur brute des immob. fin ex.	Réévaluation légal Valeur d'origine
			par virt poste	par cessions		
INCORPOR.	Frais d'éts, de recherche & de dével.	TOTAL I				
	Autres postes d'immob. incorporelles	TOTAL II			2 984	
CORPORELLES	Terrains					
	Constructions	Sur sol propre				
		Sur sol d'autrui				
		Ins. gal. agen. amé. cons				
		Inst.tech., mat. outillage indus.			191 522	
	Autres immos corporelles	Instal. généré., agencts, aménagts d.			14 692	
		Matériel de transport				
Mat.bureau, info., mob.			650	25 468		
	Emballages récup. div.					
	Immos corporelles en cours					
	Avances et acomptes					
		TOTAL III	650	231 681		
FINANCIERES	Part. évaluées par mise en equivalence					
	Autres participations					
	Autres titres immobilisés					
	Prêts & autres immob. financières		500	560		
		TOTAL IV	500	560		
		TOTAL GENERAL (I + II + III + IV)	1 150	235 225		

ÉTAT DES AMORTISSEMENTS

Du 01/01/2023 au 31/12/2023

Envoyé en préfecture le 04/07/2024

Reçu en préfecture le 04/07/2024

Publié le

ID : 059-245900758-20240702-2024D134-DE



CADRE A		SITUATIONS ET MOUVEMENTS DE L'EXERCICE DES AMORTISSEMENTS TECHNIQUES			
IMMOBILISATIONS AMORTISSABLES		Amortissements début d'exercice	Augmentations : dotations de l'exercice	Diminutions : amort. sortis de l'actif et reprises	Montant des amortissements à la fin de l'exercice
Frais d'établissement et de développement					
Fonds commercial					
Autres immobilisations incorporelles		2 984			2 984
TOTAL		2 984			2 984
Terrains					
Constructions	Sur sol propre				
	Sur sol d'autrui				
Inst. générales agen. aménag. cons.					
Inst. techniques matériel et outil. industriels		189 535	1 437		190 971
Autres immos corporelles		9 589	1 306		10 895
Autres immos corporelles	Inst. générales agencem. amén. div.				
	Matériel de transport				
	Mat. bureau et informatique, mob.	24 827	1 088	447	25 468
Emballages récupérables divers					
TOTAL		223 951	3 830	447	227 334
TOTAL GENERAL		226 935	3 830	447	230 318

CADRE B		VENTILATION DES MOUVEMENTS AFFECTANT LA PROVISION POUR AMORTISSEMENTS DÉROGATOIRES					
Immobilisations amortissables	DOTATIONS			REPRISES			Mouv. net des amorts fin de l'exercice
	Différentiel de durée	Mode dégressif	Amort. fiscal exceptionnel	Différentiel de durée	Mode dégressif	Amort. fiscal exceptionnel	
Frais d'établissements							
Fonds commercial							
Autres immos incorporelles							
TOTAL							
Constr.	Terrains						
	Sur sol propre						
Immo. corpor.	Sur sol autrui						
	Inst. agenc. et amén.						
Inst. techniques mat. et outil.							
Inst. gales, agenc. am divers							
Mat. transport							
Mat. bureau mobilier							
Emballages récup. divers							
TOTAL							
Frais d'acquisition de titres de participations							
TOTAL GÉNÉRAL							
Total général non ventilé							
CADRE C	MOUVEMENTS DE L'EXERCICE AFFECTANT LES CHARGES REPARTIES SUR PLUSIEURS EXERCICES	Montant net au début de l'exercice	Augmentations	Dotations de l'exercice aux amortissements	Montant net à la fin de l'exercice		
Frais d'émission d'emprunt à étaler							
Primes de remboursement des obligations							

ÉTAT DES DÉPRÉCIATIONS

Du 01/01/2023 au 31/12/2023

Envoyé en préfecture le 04/07/2024

Reçu en préfecture le 04/07/2024

Publié le

ID : 059-245900758-20240702-2024D134-DE



Détermination de la valeur actuelle

La valeur d'usage est retenue pour déterminer la valeur actuelle

MOUVEMENTS DES DÉPRÉCIATIONS

SITUATIONS ET MOUVEMENTS DE L'EXERCICE

RUBRIQUES	Dépréciations début de l'exercice	Augmentations : dotations de l'exercice	Diminutions : reprises de l'exercice	Dépréciations fin de l'exercice
Frais d'établissement, de recherche et de développement				
Autres immobilisations incorporelles				
Terrains				
Constructions				
Sur sol propre				
Sur sol d'autrui				
Inst. générales agen. aménag. cons.				
Inst. techniques matériel et outillage industriels				
Autres immobs corporelles				
Inst. générales agencem. amén. div.				
Matériel de transport				
Mat. bureau et informatique, mob.				
Emballages récupérables divers				
Immobs financières				
Titres mis en équivalence				
Titres de participations				
Autres				
TOTAL				
Stocks				
Créances	1 124	4 649		5 772
Valeurs mobilières de placement				
TOTAL GENERAL	1 124	4 649		5 772

ÉTAT DES STOCKS

Du 01/01/2023 au 31/12/2023

Envoyé en préfecture le 04/07/2024

Reçu en préfecture le 04/07/2024

Publié le

ID : 059-245900758-20240702-2024D134-DE



TABLEAU DES STOCKS

	Stocks début	Augmentations	Diminutions	Stocks fin
Marchandises	9 698,29		1 898,00	7 800,29
Matières premières				
Autres approvisionnements				
En cours de production de biens				
En cours de production de services				
Produits				
TOTAL	9 698,29		1 898,00	7 800,29

PROVISIONS INSCRITES AU BILAN

Du 01/01/2023 au 31/12/2023

Envoyé en préfecture le 04/07/2024

Reçu en préfecture le 04/07/2024

Publié le

ID : 059-245900758-20240702-2024D134-DE



TABLEAU DES PROVISIONS

Nature des provisions		Montant au début de l'exercice	AUGMENTATIONS : Dotations de l'exercice	DIMINUTIONS : Reprises de l'exercice	Montant à la fin de l'exercice
Provisions réglementées	Prov. pour reconstit. gisements miniers et pétroliers				
	Provisions pour investissements				
	Provisions pour hausse des prix				
	Amortissements dérogatoires				
	<i>Dont majorations exceptionnelles de 30 %</i>				
	Pour prêts d'installation				
	Autres provisions réglementées				
TOTAL I					
Provisions pour risques et charges	Provisions pour litiges				
	Prov. pour garanties données aux clients				
	Prov. pour pertes sur marchés à terme				
	Provisions pour amendes et pénalités				
	Provisions pour pertes de change				
	Prov. pour pensions et obligations similaires				
	Provisions pour impôts				
	Prov. pour renouvellement des immobilisations				
	Prov. pour gros entretien et grandes réparations				
Prov. pour chges sociales, fiscales / congés à payer					
Autres provisions pour risques et charges					
TOTAL II					
Provisions pour dépréciation	/ immobilisations	- incorporelles			
		- corporelles			
		- Titres mis en équivalence			
		- titres de participation			
		- autres immobs financières			
Sur stocks et en cours					
Sur comptes clients	1 124	5 772	1 124	5 772	
Autres provisions pour dépréciation					
TOTAL III		1 124	5 772	1 124	5 772
TOTAL GENERAL (I + II + III)		1 124	5 772	1 124	5 772
Dont provisions pour pertes à terminaison					
Dont dotations & reprises	- d'exploitation		5 772	1 124	
	- financières				
	- exceptionnelles				
Titre mis en équivalence : montant de la dépréciation à la clôture de l'exercice calculée					

ÉTAT DES ÉCHÉANCES DES CRÉANCES

Du 01/01/2023 au 31/12/2023

Envoyé en préfecture le 04/07/2024

Reçu en préfecture le 04/07/2024

Publié le

ID : 059-245900758-20240702-2024D134-DE



ÉTAT DES CRÉANCES À LA CLÔTURE DE L'EXERCICE

ÉTAT DES CRÉANCES		Montant brut	A 1 an au plus	A plus d'un an
ACTIF IMMOBILISÉ	Créances rattachées à des participations			
	Prêts (1) (2)			
	Autres immobilisations financières	560		560
ACTIF CIRCULANT	Clients douteux ou litigieux	11 356	11 356	
	Autres créances clients	229 378	229 378	
	Créances rep. titres prêtés : prov /dep. antér <input type="text"/>			
	Personnel et comptes rattachés	759	759	
	Sécurité sociale et autres organismes sociaux			
	Etat & autres coll. publiques	25 378	25 378	
	Impôts sur les bénéfices			
	Taxe sur la valeur ajoutée	2 057	2 057	
	Autres impôts, taxes & versements assimilés			
	Divers			
Groupe et associés (2)	508 717	508 717		
Débiteurs divers (dont créances rel. op. de pens. de titres)	2 490	2 490		
Charges constatées d'avance	285	285		
TOTAUX		780 982	780 422	560
REVOIS	(1) Montant	- Créances représentatives de titres prêtés		
	(2) des	- Prêts accordés en cours d'exercice		
		- Remboursements obtenus en cours d'exercice		
		Prêts & avances consentis aux associés (Pers. physiques)		

ENTREPRISES LIÉES

Du 01/01/2023 au 31/12/2023

Envoyé en préfecture le 04/07/2024

Reçu en préfecture le 04/07/2024

Publié le

ID : 059-245900758-20240702-2024D134-DE



IDENTITÉ DE LA SOCIÉTÉ CONSOLIDANTE

Dénomination sociale : RECREA HOLDING

Forme : SAS

SIREN : 878 553 205

Au capital de : 15 906 154 euros

Adresse du siège social :

18 rue Martin Luther King

14280 SAINT CONTEST

COMPTES DE RÉGULARISATION - ACTIF

Du 01/01/2023 au 31/12/2023

Envoyé en préfecture le 04/07/2024

Reçu en préfecture le 04/07/2024

Publié le

ID : 059-245900758-20240702-2024D134-DE



CHARGES CONSTATÉES D'AVANCE

CHARGES CONSTATÉES D'AVANCE	MONTANT
Exploitation	285
Financières	
Exceptionnelles	
TOTAL	285

PRODUITS À RECEVOIR

PRODUITS À RECEVOIR INCLUS DANS LES POSTES SUIVANTS DU BILAN	MONTANT
Créances rattachées à des participations	
Autres immobilisations financières	
Créances clients et comptes rattachés	16 320
Autres créances	
Disponibilités	
TOTAL	16 320

CAPITAUX PROPRES

Du 01/01/2023 au 31/12/2023

Envoyé en préfecture le 04/07/2024

Reçu en préfecture le 04/07/2024

Publié le

ID : 059-245900758-20240702-2024D134-DE



COMPOSITION DU CAPITAL SOCIAL

DIFFÉRENTES CATÉGORIES DE TITRES	NOMBRE	VALEUR NOMINALE
Titres composant le capital social au début de l'exercice	200,00	100,00
Titres émis pendant l'exercice		
Titres remboursés pendant l'exercice		
Titres composant le capital social à la fin de l'exercice	200,00	100,00

ÉTAT DES ÉCHÉANCES DES DETTES

Du 01/01/2023 au 31/12/2023

Envoyé en préfecture le 04/07/2024

Reçu en préfecture le 04/07/2024

Publié le

ID : 059-245900758-20240702-2024D134-DE



ÉTAT DES DETTES À LA CLÔTURE DE L'EXERCICE

ÉTAT DES DETTES		Montant brut	A 1 an au plus	A plus d'1 an & 5 ans au plus	A plus de 5 ans
Emprunts obligataires convertibles (1)					
Autres emprunts obligataires (1)					
Emprunts & dettes à 1 an max. à l'origine					
etbs de crédit (1) à plus d' 1 an à l'origine					
Emprunts & dettes financières divers (1) (2)					
Fournisseurs & comptes rattachés		266 524	266 524		
Personnel & comptes rattachés		51 481	51 481		
Sécurité sociale & autres organismes sociaux		27 410	27 410		
Etat & Impôts sur les bénéfices					
autres Taxe sur la valeur ajoutée		21 759	21 759		
collectiv. Obligations cautionnées					
publiques Autres impôts, taxes & assimilés		2 649	2 649		
Dettes sur immobilisations & cptes rattachés					
Groupe & associés (2)					
Autres dettes (dt det. rel. opér. de titr.)		82 502	82 502		
Dette représentative des titres empruntés					
Produits constatés d'avance		132 251	132 251		
TOTAUX		584 577	584 577		
Renvois	(1) Emprunts souscrits en cours d'exercice				
	Emprunts remboursés en cours d'exercice				
(2)	Montant divers emprunts, dettes/associés				

COMPTES DE RÉGULARISATION - PASSIF

Du 01/01/2023 au 31/12/2023

Envoyé en préfecture le 04/07/2024

Reçu en préfecture le 04/07/2024

Publié le

ID : 059-245900758-20240702-2024D134-DE



PRODUITS CONSTATÉS D'AVANCE

Cette rubrique ne contient que des produits constatés d'avance ordinairement liés à l'exploitation normale de l'entreprise concernant les pass activités et les abonnements.
Les revenus résultant d'abonnements et de pass activité font l'objet d'un étalement au prorata temporis sur leur durée de validité.

PRODUITS CONSTATÉS D'AVANCE	MONTANT
Exploitation	132 251
Financiers	
Exceptionnels	
TOTAL DES PRODUITS CONSTATÉS D'AVANCE	132 251

CHARGES À PAYER

CHARGES À PAYER INCLUSES DANS LES POSTES SUIVANTS DU BILAN	MONTANT
Emprunts obligataires convertibles	
Autres emprunts obligataires	
Emprunts et dettes auprès des établissements de crédit	
Emprunts et dettes financières divers	
Dettes fournisseurs et comptes rattachés	132 150
Dettes fiscales et sociales	58 944
Dettes sur immobilisations et comptes rattachés	
Autres dettes	82 502
TOTAL DES CHARGES À PAYER	273 596

L'ONDINE
EFFECTIFS

Du 01/01/2023 au 31/12/2023

Envoyé en préfecture le 04/07/2024

Reçu en préfecture le 04/07/2024

Publié le

ID : 059-245900758-20240702-2024D134-DE

En Euro



LES EFFECTIFS

Effectif moyen 2023 : 18 salariés

Envoyé en préfecture le 04/07/2024

Reçu en préfecture le 04/07/2024

Publié le

ID : 059-245900758-20240702-2024D134-DE



Liasse fiscale

IMPÔT SUR LE REVENU
Bénéfices industriels et commerciaux

N° 2031-SD
Envoyé en préfecture le 04/07/2024
Reçu en préfecture le 04/07/2024
N° 11085*26
Publié le
Formulaire obligatoire
(article 53 A ou 302 septies A bis du Code Général des Impôts)
ID : 059-245900758-20240702-2024D134-DE

Exercice ouvert le	01/01/23	Régime "simplifié d'imposition"	ou "réel normal"	X
et clos le	31/12/23	Option pour la comptabilité super-simplifiée	TVA	X
		Option pour le régime de la taxation au tonnage		

A IDENTIFICATION

Dénomination de l'entreprise : L'ONDINE	Adresse du déclarant (quand celle-ci est différente de l'adresse du destinataire) et/ou adresse du domicile de l'exploitant si elle est différente de l'adresse de la direction de l'entreprise :
Adresse de l'entreprise : 1 RUE DE L'ONDINE 59940 ESTAIRES	
Mél : m.sautrel@recrea.fr	
Téléphone : 0231732010	
SIREN 833550650	Mél :

B DIVERS

Préciser l'ancienne adresse en cas de changement :

Activités exercées (souligner l'activité principale) :
Autres activités récréatives et de loisir

Personne inscrite au répertoire des métiers (cochez la case)

C RÉCAPITULATION DES ÉLÉMENTS D'IMPOSITION (cf. notice, page 2)

	Col. 1	Col. 2
1 Résultat fiscal Bénéfice col 1, Déficit col 2 (report XN ou XO du 2058-A-SD ou 370 ou 372 du 2033-B-SD)	205 790	
2 Revenus de valeurs et capitaux mobiliers (compris dans les résultats ci-dessus)		
- Revenus exonérés de l'impôt sur le revenu a		
à déduire : quote-part des frais et charges correspondants ① b		
revenus nets exonérés (a-b)..... c		
- Revenus soumis à l'impôt sur le revenu d	Total c+d	
3 Total	205 790	
4 Bénéfice imposable (col. 1- col. 2) ou Déficit déductible (col. 2- col. 1)	205 790	
4 bis Résultat net de cession, concession ou sous-concession des brevets et droits de propriété industrielle assimilés taxable au taux de 10 % ②		

4 ter Revenus compris dans le bénéfice imposable mais exclus de l'assiette de l'acompte du prélèvement à la source (art. 204 G du CGI)

- Quote-part de subvention d'équipement, d'indemnités d'assurance compensant la perte d'un élément de l'actif immobilisé et des plus-values à court terme définies à l'article 39 duodécies du CGI e

- Moins-values à court terme définies à l'article 39 duodécies du CGI f

5 Plus-values

taxées selon les règles prévues pour les particuliers ③ à court terme et à long terme exonérées ④ à long terme imposables à 12,8 % ④

à long terme différée de 2 ans (art 39 quindecies I-1 du CGI) ④ dont plus-values à long terme exonérées (Art. 151 septies A du CGI) ⑤ bis sur le bénéfice professionnel ⑤ ter

6 Exonérations, Abattements et crédits d'impôt

Entreprise nouvelle art 44 sexies ZRR art. 44 quindecies Zone franche d'activité art.44 quaterdecies Autres dispositifs ⑥

ZFU Territoires entrepreneurs Zone de restructuration de la défense art. 44 terdecies Jeune entreprise innovante (JEI) art. 44 sexies A

44 octies A Bassins urbains à dynamiser (BUD) art. 44 sexdecies Zone de développement prioritaire art. 44 septdecies

Reprise d'entreprise en difficulté art.44 septies

Exonération ou abattement pratiqué ⑦ e sur les plus-values imposables à 12,8 % sur le bénéfice professionnel

Option pour le crédit d'impôt outre-mer dans le secteur productif (art. 244 quater W)

7 dont BIC non professionnels (2031 Bis-SD) ⑧ a- BÉNÉFICE b- DÉFICIT

- Revenus compris dans le bénéfice imposable mais exclus de l'assiette de l'acompte du prélèvement à la source (art. 204 G)

PV à court terme, subventions d'équipement et indemnités d'assurance pour perte d'un élément d'actif (Art. 39 duodécies) Moins-values à court terme (Art. 39 duodécies)

- Plus-values PV nettes à long terme imposable à 12,8 %

- Exonération ou abattement pratique (art. 44 sexies et suivants) ⑨ e sur le bénéfice non professionnel

8 Régime des sociétés de personnes ⑩

Cadre réservé aux sociétés de personnes dont les associés sont des personnes morales soumises à l'impôt sur le revenu et d'autres à l'impôt sur les sociétés.

Résultat fiscal issu du mode de calcul de l'impôt sur les sociétés

9 Comptabilité informatisée

L'entreprise dispose-t-elle d'une comptabilité informatisée ? OUI X NON Si oui, indication du logiciel utilisé SAGE

D CONTRIBUTION TEMPORAIRE DE SOLIDARITE (cf notice de la déclaration n°2031-SD)

Assiette de la contribution temporaire de solidarité au taux de 33%

<p>ATTENTION : toutes les entreprises soumises à un régime réel d'imposition en matière de résultats ont l'obligation de souscrire leur déclaration de résultats et ses annexes par voie dématérialisée. Le non respect de cette obligation est sanctionné par l'application de la majoration prévue par l'article 1738 du code général des impôts (CGI). Vous trouvez toutes les informations utiles pour déclarer sur le site www.impots.gouv.fr. La notice n° 2033-NOT-SD est également accessible sur le site www.impots.gouv.fr.</p>										<p>Envoyé en préfecture le 04/07/2024</p>	
CGA/OMGA	Viseur ou certificateur conventionné			(Cocher la case correspondante)			Reçu en préfecture le 04/07/2024				
Nom et coordonnées du CGA/OMGA					Nom et coordonnées du					Publié le du certificateur conventionné	
										ID : 059-245900758-20240702-2024D134-DE	
N° d'agrément du CGA/OMGA ou du viseur conventionné ou du certificateur conventionné					Identité du déclarant :						
					Lieu			ESTAIRES		Date : 18/03/24	
FIDORG NORMANDIE 18 rue Claude Bloch Immeuble Trifide 14050 CAEN 0231462323					Qualité et nom du déclarant :			GERANT			
					Signature :			GROUPE RECREA			
ECF	prestataire :										

Les dispositions des articles 39 et 40 de la loi n° 78-17 du 6 janvier 1978 relative à l'informatique, aux fichiers et aux libertés, modifiée par la loi n° 2004-801 du 6 août 2004, garantissent les droits des personnes physiques à l'égard des traitements de données à caractère personnel.

Désignation de l'entreprise : L'ONDINE

Durée de l'exercice

Adresse de l'entreprise 1 RUE DE L'ONDINE 59940 ESTAIRES

Numéro SIRET* 8335506500018

Néant *

				Exercice N clos le, 31/12/2023				
		Brut 1	Amortissements, provisions 2	Net 3				
Capital souscrit non appelé		TOTAL (I)		AA				
AC IIF IMMOBILISABLES *	IMMOBILISATIONS INCORPORELLES	Frais d'établissement*		AB	AC			
		Frais de développement*		CX	CQ			
		Concessions, brevets et droits similaires	2 984	AF	AG	2 984		
		Fonds commercial (1)		AH	AI			
		Autres immobilisations incorporelles		AJ	AK			
	IMMOBILISATIONS CORPORELLES	Avances et acomptes sur immobilisations incorporelles		AL	AM			
		Terrains		AN	AO			
		Constructions		AP	AQ			
		Installations techniques, matériel et outillage industriels	191 522	AR	AS	190 971	550	
		Autres immobilisations corporelles	40 160	AT	AU	36 363	3 797	
IMMOBILISATIONS FINANCIERES (2)	Immobilisations en cours		AV	AW				
	Avances et acomptes		AX	AY				
	Participations évaluées selon la méthode de mise en équivalence		CS	CT				
	Autres participations		CU	CV				
	Créances rattachées à des participations		BB	BC				
	Autres titres immobilisés		BD	BE				
	Prêts		BF	BG				
Autres immobilisations financières*	560	BH	BI		560			
TOTAL (II)		235 225	BJ	BK	230 318	4 907		
AC IIF CIRCULANT	STOCKS*	Matières premières, approvisionnements		BL	BM			
		En cours de production de biens		BN	BO			
		En cours de production de services		BP	BQ			
		Produits intermédiaires et finis		BR	BS			
		Marchandises	7 800	BT	BU		7 800	
	CREANCES	Avances et acomptes versés sur commandes	9 674	BV	BW		9 674	
		Clients et comptes rattachés (3)*	240 735	BX	BY		5 772	234 962
		Autres créances (3)	539 402	BZ	CA			539 402
	DIVERS	Capital souscrit et appelé, non versé		CB	CC			
		Valeurs mobilières de placement (dont actions propres :)		CD	CE			
Comptes de régularisation	Disponibilités	9 759	CF	CG		9 759		
	Charges constatées d'avance (3)*	285	CH	CI		285		
	TOTAL (III)	807 655	CJ	CK		5 772	801 883	
	Frais d'émission d'emprunt à étaler (IV)		CW					
	Primes de remboursement des obligations (V)		CM					
	Ecarts de conversion actif * (VI)		CN					
TOTAL GENERAL (I à VI)		1 042 880	CO	1A	236 090	806 790		
Renvois :	(1) Dont droit au bail :	(2) Part à moins d'un an des immobilisations financières nettes :	CP	(3) Part à plus d'1 an :	CR			
Clause de réserve de propriété :*	Immobilisations :	Stocks :		Créances :				

* Des explications concernant cette rubrique figurent dans la notice n° 2032 -NOT-SD

Désignation de l'entreprise L'ONDINE

Exercice N

CAPITAUX PROPRES	Capital social ou individuel (1)* (Dont versé :20 000.....)	DA	20 000
	Primes d'émission, de fusion, d'apport, ...	DB	
	Ecarts de réévaluation (2)* (dont écart d'équivalence <input type="checkbox"/> EK)	DC	
	Réserve légale (3)	DD	
	Réserves statutaires ou contractuelles	DE	
	Réserves réglementées (3)* (Dont réserve spéciale des provisions pour fluctuation des cours <input type="checkbox"/> B1)	DF	
	Autres réserves (Dont réserve relative à l'achat d'oeuvres originales d'artistes vivants * <input type="checkbox"/> EJ)	DG	
	Report à nouveau	DH	
	RÉSULTAT DE L'EXERCICE (bénéfice ou perte)	DI	202 212
	Subventions d'investissement	DJ	
	Provisions réglementées *	DK	
	TOTAL (I)	DL	222 212
Autres fonds propres	Produit des émissions de titres participatifs	DM	
	Avances conditionnées	DN	
	TOTAL (II)	DO	
Provisions pour risques et charges	Provisions pour risques	DP	
	Provisions pour charges	DQ	
	TOTAL (III)	DR	
DETTES (4)	Emprunts obligatoires convertibles	DS	
	Autres emprunts obligataires	DT	
	Emprunts et dettes auprès des établissements de crédit (5)	DU	
	Emprunts et dettes financières divers (Dont emprunts participatifs <input type="checkbox"/> EI)	DV	
	Avances et acomptes reçus sur commandes en cours	DW	
	Dettes fournisseurs et comptes rattachés	DX	266 524
	Dettes fiscales et sociales	DY	103 300
	Dettes sur immobilisations et comptes rattachés	DZ	
Autres dettes	EA	82 502	
Compte régul.	Produits constatés d'avance (4)	EB	132 251
TOTAL (IV)	EC	584 577	
TOTAL (V)	ED		
TOTAL GÉNÉRAL (I à V)	EE	806 790	
RENVOIS	(1) Écart de réévaluation incorporé au capital	1B	
	(2) Dont { Réserve spéciale de réévaluation (1959) Ecart de réévaluation libre Réserve de réévaluation (1976)	1C	
		1D	
		1E	
	(3) Dont réserve spéciale des plus-values à long terme *	EF	
(4) Dettes et produits constatés d'avance à moins d'un an	EG	584 577	
(5) Dont concours bancaires courants, et soldes créditeurs de banques et CCP	EH		

* Des explications concernant ces rubriques figurent dans la notice n° 2032-NOT-SD

Désignation de l'entreprise : L'ONDINE		Exercice N		Total				
		France		Exportations et livraisons intracommunautaires				
PRODUITS D'EXPLOITATION	Ventes de marchandises *	FA	34 955	FB	FC	34 955		
	Production vendue { biens * services *	FD		FE	FF			
		FG	1 068 181	FH	FI	1 068 181		
	Chiffres d'affaires nets *	FJ	1 103 136	FK	FL	1 103 136		
	Production stockée *				FM			
	Production immobilisée *				FN			
	Subventions d'exploitation				FO	248 745		
	Reprises sur amortissements et provisions, transfert de charges * (9)				FP	12 690		
	Autres Produits (1) (11)				FQ	186		
	Total des produits d'exploitation (2) (I)					FR	1 364 757	
CHARGES D'EXPLOITATION	Achats de marchandises (y compris droits de douane) *					FS	17 568	
	Variation de stocks (marchandises) *					FT	1 898	
	Achats de matières premières et autres approvisionnements (y compris droits de douane) *					FU	99	
	Variation de stocks (matières premières et approvisionnements) *					FV		
	Autres achats et charges externes (3) (6 bis) *					FW	519 724	
	Impôts, taxes et versements assimilés *					FX	28 134	
	Salaires et traitements *					FY	484 074	
	Charges sociales (10)					FZ	96 619	
	DOTATIONS D'EXPLOITATION	Sur immobilisations	- dotations aux amortissements (dont montant de l'amortissement du fonds de commerce (en application de l'article 39, 1-2°, at.3) indiqué dans la case HS) *		HS	GA	3 830	
			- dotations aux provisions			GB		
		Sur actif circulant : dotations aux provisions*					GC	5 772
		Pour risques et charges : dotations aux provisions					GD	
	Autres charges (12)					GE	6 407	
Total des charges d'exploitation (4) (II)					GF	1 164 126		
1 - RÉSULTAT D'EXPLOITATION (I - II)						GG	200 631	
Opérations en commun	Bénéfice attribué ou perte transférée * (III)					GH		
	Perte supportée ou bénéfice transféré * (IV)					GI		
PRODUITS FINANCIERS	Produits financiers de participations (5)					GJ		
	Produits des autres valeurs mobilières et créances de l'actif immobilisé (5)					GK		
	Autres intérêts et produits assimilés (5)					GL	10 096	
	Reprises sur provisions et transferts de charges					GM		
	Différences positives de change					GN		
	Produits nets sur cessions de valeurs mobilières de placement					GO		
Total des produits financiers (V)					GP	10 096		
CHARGES FINANCIÈRES	Dotations financières aux amortissements et provisions *					GQ		
	Intérêts et charges assimilées (6)					GR		
	Différences négatives de change					GS		
	Charges nettes sur cessions de valeurs mobilières de placement					GT		
Total des charges financières (VI)					GU			
2 - RÉSULTAT FINANCIER (V - VI)						GV	10 096	
3 - RÉSULTAT COURANT AVANT IMPÔTS (I - II + III - IV + V - VI)						GW	210 727	

* Des explications concernant ces rubriques figurent dans la notice n°2032-NOT-SD

Désignation de l'entreprise L'ONDINE

Exercice N

		Exercice N	
PRODUITS EXCEPTIONNELS	Produits exceptionnels sur opérations de gestion	HA	
	Produits exceptionnels sur opérations en capital *	HB	202
	Reprises sur provisions et transferts de charges	HC	
	Total des produits exceptionnels (7) (VII)	HD	202
CHARGES EXCEPTIONNELLES	Charges exceptionnelles sur opérations de gestion (6 bis)	HE	1 417
	Charges exceptionnelles sur opérations en capital *	HF	202
	Dotations exceptionnelles aux amortissements et provisions (6 ter)	HG	
	Total des charges exceptionnelles (7) (VIII)	HH	1 620
4 - RÉSULTAT EXCEPTIONNEL (VII - VIII)		HI	-1 417
Participation des salariés aux résultats de l'entreprise (IX)		HJ	7 097
Impôts sur les bénéfices * (X)		HK	
TOTAL DES PRODUITS (I + III + V + VII)		HL	1 375 055
TOTAL DES CHARGES (II + IV + VI + VIII + IX + X)		HM	1 172 843
5 - BÉNÉFICE OU PERTE (Total des produits - Total des charges)		HN	202 212
RENVois	(1) Dont produits nets partiels sur opérations à long terme	HO	
	(2) Dont { produits de locations immobilières produits d'exploitation afférents à des exercices antérieurs (à détailler au (8) ci-dessous)	HY	
	(3) Dont { - Crédit-bail mobilier * - Crédit-bail immobilier	IG	
	(4) Dont charges d'exploitation afférentes à des exercices antérieurs (à détailler au (8) ci-dessous)	HP	
	(5) Dont produits concernant les entreprises liées	HQ	
	(6) Dont intérêts concernant les entreprises liées	1H	
	(6bis) Dont dons faits aux organismes d'intérêts général (article 238 bis du CGI)	1J	10 096
	(6ter) Dont amortissements des souscriptions dans des PME innovantes (art. 217 octies du CGI)	1K	
	Dont amortissements exceptionnels de 25% des constructions nouvelles (art. 39 quinquies D du CGI)	HX	300
	(9) Dont transfert de charges	RC	
	(10) Dont cotisations personnelles de l'exploitant (13) (dont montant des cotisations sociales obligatoires hors CSG/CRDS A5)	RD	
	(11) Dont redevances pour concessions de brevets, de licences (produits)	A1	11 566
	(12) Dont redevances pour concessions de brevets, de licences (charges)	A2	
(13) Dont primes et cotisations complémentaires personnelles Facultatives A6 Obligatoires A9	A3		
dont cotisations facultatives Madelin A7	A4	2 793	
dont cotisations facultatives aux nouveaux plans d'épargne retraite A8			
(7) Détail des produits et charges exceptionnels (Si le nombre de lignes est insuffisant, reproduire le cadre (7) et le joindre en annexe) :	Exercice N		
	Charges exceptionnelles	Produits exceptionnels	
	1 417		
	202		
		202	
(8) Détail des produits et charges sur exercices antérieurs :	Exercice N		
	Charges antérieures	Produits antérieurs	

* Des explications concernant ces rubriques figurent dans la notice n° 2032-NOT-SD



Désignation de l'entreprise		L'ONDINE		Valeur brute des immobilisations au début de l'exercice		Consecutives au cours de l'exercice ou résultant d'une mise en équivalence		virements de poste à poste		
CADRE A		IMMOBILISATIONS		1		2		3		
INCORP.	Frais d'établissement et de développement		TOTAL I		CZ		D8		D9	
	Autres postes d'immobilisations incorporelles		TOTAL II		KD	2 984	KE		KF	
CORPORELLES	Terrains				KG		KH		KI	
	Constructions	Sur sol propre	[Dont Composants	L9		KJ		KK		KL
		Sur sol d'autrui	[Dont Composants	M1		KM		KN		KO
	Installations gales, agencts*, aménagts des constructions		[Dont Composants	M2		KP		KQ		KR
	Installations techniques, matériel et outillage industriels		[Dont Composants	M3		KS	191 522	KT		KU
	Autres immobilisations corporelles	Installations générales, agencements, aménagements divers *				KV	14 692	KW		KX
		Matériel de transport *				KY		KZ		LA
		Matériel de bureau et mobilier informatique				LB	26 117	LC		LD
		Emballages récupérables et divers *				LE		LF		LG
	Immobilisations corporelles en cours				LH		LI		LJ	
	Avances et acomptes				LK		LL		LM	
	TOTAL III				LN	232 331	LO		LP	
	FINANCIERES	Participations évaluées par mise en équivalence				8G		8M		8T
Autres participations				8U		8V		8W		
Autres titres immobilisés				1P		1R		1S		
Prêts et autres immobilisations financières				1T	1 060	1U		1V		
TOTAL IV				LQ	1 060	LR		LS		
TOTAL GÉNÉRAL (I + II + III + IV)				ØG	236 375	ØH		ØJ		
CADRE B		IMMOBILISATIONS		Diminutions				Valeur brute des immobilisations à la fin de l'exercice		
				par virements de poste à poste		par cessions à des tiers ou mises hors service ou résultant d'une mise en équivalence		Réévaluation légale * ou évaluation par mise en équivalence		
				1		2		3		
								4		
INCORP.	Frais d'établissement et de développement		TOTAL I		IN		CØ		DØ	
	Autres postes d'immobilisations incorporelles		TOTAL II		IO		LV	2 984	LW	
CORPORELLES	Terrains				IP		LX		LY	
	Constructions	Sur sol propre			IQ		MA		MB	
		Sur sol d'autrui			IR		MD		ME	
	Inst. gales, agencts et am. des constructions				IS		MG		MH	
	Installations techniques, matériel et outillage industriels				IT		MJ	191 522	MK	
	Autres immobilisations corporelles	Inst. gales., agencts, aménagements divers				IU		MM	14 692	MN
		Matériel de transport				IV		MP		MQ
		Matériel de bureau et informatique, mobilier				IW	650	MS	25 468	MT
		Emballages récupérables et divers *				IX		MV		MW
	Immobilisations corporelles en cours				MY		MZ		NA	
Avances et acomptes				NC		ND		NE		
TOTAL III				IY	650	NG	231 681	NH		
FINANCIERES	Participations évaluées par mise en équivalence				IZ		ØU		M7	
	Autres participations				IØ		ØX		ØY	
	Autres titres immobilisés				I1		2B		2C	
	Prêts et autres immobilisations financières				I2	500	2E	560	2F	
	TOTAL IV				I3	500	NJ	560	NK	
TOTAL GÉNÉRAL (I + II + III + IV)				I4	1 150	ØK	235 225	ØL		

*Des explications concernant cette rubrique figurent dans la notice n° 2032-NOT-SD

5 bis

TABLEAU DES ÉCARTS DE RÉÉVALUATION SUR IMMOBILISATIONS AMORTISSABLES

 DGFIP N° 2051 bis - SD 2024
 Envoyé en préfecture le 04/07/2024

 Reçu en préfecture le 04/07/2024
 Formulaire applicable (article 53 A du Code général des impôts)

 Publié le
 du CGD doivent joindre ce
 ID : 059-245900758-20240702-2024D134-DE

 Les entreprises ayant pratiqué la **réévaluation légale** de leurs **immobilisations amortissables** (art. 238 bis) doivent déclarer ce tableau à leur déclaration jusqu'à (et y compris) l'exercice au cours duquel la provision spéciale (col.6) devient nulle.

 Désignation de l'entreprise : L'ONDINE Néant *

Exercice N clos le 31/12/2023

CADRE A	Détermination du montant des écarts (col.1 - col.2) (1)		Utilisation de la marge supplémentaire d'amortissement			Montant de la provision spéciale à la fin de l'exercice [(col.1 - col.2) - col.5 (5)] 6
	Augmentation du montant brut des immobilisations 1	Augmentation du montant des amortissements 2	Au cours de l'exercice		Montant cumulé à la fin de l'exercice (4) 5	
			Montant des suppléments d'amortissement (2) 3	Fraction résiduelle correspondant aux éléments cédés (3) 4		
1 Concessions, brevets et droits similaires						
2 Fonds commercial						
3 Terrains						
4 Constructions						
5 Installations techniques mat. et out. industriels						
6 Autres immobilisations corporelles						
7 Immobilisations en cours						
8 Participations						
9 Autres titres immobilisés						
10 TOTAUX						

- (1) Les augmentations du montant brut et des amortissements à inscrire respectivement aux colonnes 1 et 2 sont celles qui ont été apportées au montant des immobilisations amortissables réévaluées dans les conditions définies à l'article 238 bis J du CGI et figurant à l'actif de l'entreprise au début de l'exercice. Le montant des écarts est obtenu en soustrayant des montants portés colonne 1, ceux portés colonne 2.
- (2) Porter dans cette colonne le supplément de dotation de l'exercice aux comptes d'amortissement (compte de résultat) consécutif à la réévaluation.
- (3) Cette colonne ne concerne que les immobilisations réévaluées cédées au cours de l'exercice. Il convient d'y reporter, l'année de la cession de l'élément, le solde non utilisé de la marge supplémentaire d'amortissement.
- (4) Ce montant comprend :
 a) le montant total des sommes portées aux colonnes 3 et 4;
 b) le montant cumulé à la fin de l'exercice précédent, dans la mesure où ce montant correspond à des éléments figurant à l'actif de l'entreprise au début de l'exercice.
- (5) Le montant total de la provision spéciale en fin d'exercice est à reporter au passif du bilan (tableau n° 2051-SD) à la ligne "Provisions réglementées".

CADRE B DÉFICITS REPORTABLES AU 31 DÉCEMBRE 1976 IMPUTÉS SUR LA PROVISION SPÉCIALE AU POINT DE VUE FISCAL

1 - FRACTION INCLUSE DANS LA PROVISION SPÉCIALE AU DÉBUT DE L'EXERCICE.....		
2 - FRACTION RATTACHÉE AU RÉSULTAT DE L'EXERCICE.....	-	
3 - FRACTION INCLUSE DANS LA PROVISION SPÉCIALE EN FIN D'EXERCICE.....	=	

Le cadre B est servi par les seules entreprises qui ont imputé leurs déficits fiscalement reportables au 31 décembre sur la provision spéciale.

Il est rappelé que cette imputation est purement fiscale et ne modifie pas les montants de la provision spéciale figurant au bilan. De même, les entreprises en cause continuent à réintégrer chaque année dans leur résultat comptable le supplément d'amortissement consécutif à la réévaluation.

Ligne 2 : inscrire la partie de ce déficit incluse chaque année dans les montants portés aux colonnes 3 et 4 du cadre A. Cette partie est obtenue en multipliant les montants portés aux colonnes 3 et 4 par une fraction dont les éléments sont fixés au moment de l'imputation, le numérateur étant le montant du déficit imputé et le dénominateur celui de la provision.

* Des explications concernant cette rubrique figurent dans la notice n°2032-NOT-SD



Désignation de l'entreprise L'ONDINE

CADRE A SITUATIONS ET MOUVEMENTS DE L'EXERCICE DES AMORTISSEMENTS (OU VENANT EN DIMINUTION DE L'ACTIF) *

Table with 5 main columns: IMMOBILISATIONS AMORTISSABLES, Montant des amortissements au début de l'exercice, Augmentations : dotations de l'exercice, Diminutions : amortissements afférents aux éléments sortis de l'actif et reprises, Montant des amortissements à la fin de l'exercice. Includes sub-rows for Frais d'établissement, Fonds commercial, Autres immobilisations incorporelles, Terrains, Constructions, etc.

CADRE B VENTILATION DES MOUVEMENTS AFFECTANT LA PROVISION POUR AMORTISSEMENTS DÉROGATOIRES

Table with 8 main columns: Immobilisations amortissables, Colonne 1 Différentiel de durée et autres, Colonne 2 Mode dégressif, Colonne 3 Amortissement fiscal exceptionnel, Colonne 4 Différentiel de durée et autres, Colonne 5 Mode dégressif, Colonne 6 Amortissement fiscal exceptionnel, Mouvement net des amortissements à la fin de l'exercice. Includes sub-rows for Frais établissement, Fonds commercial, etc.

CADRE C MOUVEMENTS DE L'EXERCICE AFFECTANT LES CHARGES RÉPARTIES SUR PLUSIEURS EXERCICES *

Table with 4 main columns: Montant net au début de l'exercice, Augmentations, Dotations de l'exercice aux amortissements, Montant net à la fin de l'exercice. Includes sub-rows for Frais d'émission d'emprunt à étaler, Primes de remboursement des obligations.

* Des explications concernant cette rubrique figurent dans la notice n° 2032-NOT-SD



Désignation de l'entreprise		L'ONDINE		Montant au début de l'exercice		AUGMENTATIONS : Dotations de l'exercice		Reprises de l'exercice		à la fin de l'exercice	
		1		2		3		4			
Provisions réglementées	Provisions pour reconstitution des gisements miniers et pétroliers *	3T		TA		TB		TC			
	Provisions pour investissement (art. 237 bis A-II du CGI)*	3U		TD		TE		TF			
	Provisions pour hausse des prix (1) *	3V		TG		TH		TI			
	Amortissements dérogatoires	3X		TM		TN		TO			
	Dont majorations exceptionnelles de 30 %	D3		D4		D5		D6			
	Provisions pour prêts d'installation (art. 39 quinquies H du CGI)	IJ		IK		IL		IM			
	Autres provisions réglementées (1)	3Y		TP		TQ		TR			
	TOTAL I	3Z		TS		TT		TU			
Provisions pour risques et charges	Provisions pour litiges	4A		4B		4C		4D			
	Provisions pour garanties données aux clients	4E		4F		4G		4H			
	Provisions pour pertes sur marchés à terme	4J		4K		4L		4M			
	Provisions pour amendes et pénalités	4N		4P		4R		4S			
	Provisions pour pertes de change	4T		4U		4V		4W			
	Provisions pour pensions et obligations similaires	4X		4Y		4Z		5A			
	Provisions pour impôts (1)	5B		5C		5D		5E			
	Provisions pour renouvellement des immobilisations *	5F		5H		5J		5K			
	Provisions pour gros entretien et grandes révisions	EO		EP		EQ		ER			
	Provisions pour charges sociales et fiscales sur congés à payer *	5R		5S		5T		5U			
	Autres provisions pour risques et charges (1)	5V		5W		5X		5Y			
	TOTAL II	5Z		TV		TW		TX			
Provisions pour dépréciation	sur immobilisations	- incorporelles	6A		6B		6C		6D		
		- corporelles	6E		6F		6G		6H		
		- Titres mis en équivalence	Ø2		Ø3		Ø4		Ø5		
		- titres de participation	9U		9V		9W		9X		
		- autres immobilisations financières (1) *	Ø6		Ø7		Ø8		Ø9		
	Sur stocks et en cours	6N		6P		6R		6S			
	Sur comptes clients	6T	1 124	6U	5 772	6V	1 124	6W	5 772		
	Autres provisions pour dépréciation (1)*	6X		6Y		6Z		7A			
	TOTAL III	7B	1 124	TY	5 772	TZ	1 124	UA	5 772		
	TOTAL GENERAL (I + II + III)	7C	1 124	UB	5 772	UC	1 124	UD	5 772		
Dont dotations et reprises	{ - d'exploitation - financières - exceptionnelles		UE	5 772	UF	1 124					
			UG		UH						
			UJ		UK						
Titres mis en équivalence : montant de la dépréciation à la clôture de l'exercice calculé selon les règles prévues à l'article 39-1-5e du C.G.I.									10		

(1) à détailler sur feuillet séparé selon l'année de constitution de la provision ou selon l'objet de la provision.
 NOTA : Les charges à payer ne doivent pas être mentionnées sur ce tableau mais être ventilées sur l'état détaillé des charges à payer dont la production est prévue par l'article 38 II de l'annexe III au CGI.

* Des explications concernant cette rubrique figurent dans la notice n° 2032-NOT-SD



Désignation de l' entreprise : L'ONDINE

CADRE A		ÉTAT DES CRÉANCES		Montant brut		A 1 an au plus		A plus d'un an		
				1		2		3		
DE L'ACTIF IMMOBILISE		Créances rattachées à des participations		UL		UM		UN		
		Prêts (1) (2)		UP		UR		US		
		Autres immobilisations financières		UT	560	UV		UW	560	
DE L'ACTIF CIRCULANT		Clients douteux ou litigieux		VA	11 356		11 356			
		Autres créances clients		UX	229 378		229 378			
		Créance représentative de titres prêtés ou remis en garantie* (Provision pour dépréciation antérieurement constituée* UO		ZI						
		Personnel et comptes rattachés		UY	759		759			
		Sécurité sociale et autres organismes sociaux		UZ						
	État et autres collectivités publiques	Impôts sur les bénéfices		VM						
		Taxe sur la valeur ajoutée		VB	25 378		25 378			
		Autres impôts, taxes et versements assimilés		VN	2 057		2 057			
		Divers		VP						
		Groupe et associés (2)		VC	508 717		508 717			
	Débiteurs divers (dont créances relatives à des opérations de pension de titres)		VR	2 490		2 490				
	Charges constatées d'avance		VS	285		285				
TOTAUX				VT	780 982	VU	780 422	VV	560	
RENVUOIS	(1)	Montant des - Prêts accordés en cours d'exercice		VD						
		- Remboursements obtenus en cours d'exercice		VE						
	(2)	Prêts et avances consentis aux associés (personnes physiques)		VF						

CADRE B		ÉTAT DES DETTES		Montant brut		A 1 an au plus		A plus d'1 an et 5 ans au plus		A plus de 5 ans	
				1		2		3		4	
		Emprunts obligatoires convertibles (1)		7Y							
		Autres emprunts obligatoires (1)		7Z							
Emprunts et dettes auprès des établissements de crédit (1)	à 1 an maximum à l'origine		VG								
	à plus d'1 an à l'origine		VH								
		Emprunts et dettes financières divers (1) (2)		8A							
		Fournisseurs et comptes rattachés		8B	266 524		266 524				
		Personnel et comptes rattachés		8C	51 481		51 481				
		Sécurité sociale et autres organismes sociaux		8D	27 410		27 410				
État et autres collectivités publiques	Impôts sur les bénéfices		8E								
	Taxe sur la valeur ajoutée		VW	21 759		21 759					
	Obligations cautionnées		VX								
	Autres impôts, taxes et assimilés		VQ	2 649		2 649					
		Dettes sur immobilisations et comptes rattachés		8J							
		Groupe et associés (2)		VI							
		Autres dettes (dont dettes relatives à des opérations de pension de titres)		8K	82 502		82 502				
		Dettes représentatives de titres empruntés ou remis en garantie *		ZZ							
		Produits constatés d'avance		8L	132 251		132 251				
TOTAUX				VY	584 577	VZ	584 577				
RENVUOIS	(1)	Emprunts souscrits en cours d'exercice		VJ		(2)	Montant des divers emprunts et dettes contractés auprès des associés personnes physiques		VL		
		Emprunts remboursés en cours d'exercice		VK		* Des explications concernant cette rubrique figurent dans la notice n° 2032-NOT-SD					

Désignation de l'entreprise : L'ONDINE

Formulaire déposé au titre de l'IR (cocher la case ci-contre)

ET

Publié le

Exercice N° 2023

I. RÉINTÉGRATIONS

BÉNÉFICE COMPTABLE DE L'EXERCICE

Table I: Réintégrations. Includes rows for Rémunération du travail, Amortissements excédentaires, Taxe sur les voitures de sociétés, etc. Total I: 210 199.

II. DÉDUCTIONS

PERTE COMPTABLE DE L'EXERCICE

Table II: Déductions. Includes rows for Quote-part dans les pertes subies, Provisions et charges à payer non déductibles, Plus-values nettes, etc. Total II: 4 409.

III. RÉSULTAT FISCAL

TOTAL II

Table III: Résultat Fiscal. Includes rows for Résultat fiscal avant imputation des déficits reportables, Déficit de l'exercice reporté en arrière, etc. Final result: 205 790.

* Des explications concernant ces rubriques figurent dans la notice n° 2032-NOT-SD

10

**DÉFICITS, INDEMNITÉS POUR CONGÉS A PAYER
PROVISIONS NON DÉDUCTIBLES**

Envoyé en préfecture le 04/07/2024

Reçu en préfecture le 04/07/2024

Publié le

ID : 059-245900758-20240702-2024D134-DE

Neant Désignation de l'entreprise L'ONDINE**I. SUIVI DES DÉFICITS**

Déficits restant à reporter au titre de l'exercice précédent (1)	K4	
Déficits transférés de plein droit (art. 209-II-2 du CGI)	K4 bis	
Nombre d'opérations sur l'exercice ⁽²⁾	K4 ter	
Déficits imputés (total lignes XB et XL du tableau 2058-A-SD)	K5	
Déficits reportables (différence K4 + K4bis - K5)	K6	
Déficit de l'exercice (tableau 2058-A-SD, ligne XO)	YJ	
Total des déficits restant à reporter (différence K6 + YJ)	YK	

II. INDEMNITÉS POUR CONGÉS A PAYER, CHARGES SOCIALES ET FISCALES CORRESPONDANTES

Montant déductible correspondant aux droits acquis par les salariés pour les entreprises placées sous le régime de l'article 39-1.1e bis al. 1er du CGI, dotations de l'exercice	ZT	48 731
--	----	--------

III. PROVISIONS ET CHARGES A PAYER, NON DÉDUCTIBLES POUR L'ASSIETTE DE L'IMPÔT

(à détailler sur feuillet séparé)	Dotations de l'exercice		Reprises sur l'exercice	
Indemnités pour congés à payer, charges sociales et fiscales correspondantes non déductibles pour les entreprises placées sous le régime de l'article 39-1. le bis al. 2 du CGI *	ZV		ZW	
Provisions pour risques et charges *	8X		8Y	
	8Z		9A	
Provisions pour dépréciation *	9B		9C	
	9D		9E	
	9F		9G	
	9H		9J	
Charges à payer				
PARTICIPATION	9K	6 492	9L	4 409
	9M		9N	
	9P		9R	
	9S		9T	
TOTAUX (YN = ZV à 9S) et (YO = ZW à 9T) à reporter au tableau 2058-A-SD :	YN	6 492	YO	4 409
		↓ ligne WI		↓ ligne WU

CONSÉQUENCES DE LA MÉTHODE PAR COMPOSANTS (art. 237 septies du CGI)

Montant de la réintégration ou de la déduction	Montant au début de l'exercice		Imputations	Montant net à la fin de l'exercice
	L1			

* Des explications concernant ces rubriques figurent dans la notice n° 2032-NOT-SD

(1) Cette case correspond au montant porté sur la lignes YK du tableau 2058-B-SD déposé au titre de l'exercice précédent.

(2) Indiquer, sur un feuillet séparé, l'identification, opération par opération, du nom de la société (et son n° siren) dont proviennent les déficits et le montant du transfert.

Désignation de l'entreprise L'ONDINE



ORIGINES	Report à nouveau figurant au bilan de l'exercice antérieur à celui pour lequel la déclaration est établie	ØC	AFFECTATIONS	Affectations aux réserves { - Réserves légales - Autres réserves Dividendes Autres répartitions Report à nouveau (NB : le total I doit être égal au total II)	ZB	
	Résultat de l'exercice précédant celui pour lequel la déclaration est établie	ØD			ZD	
	Prélèvements sur les réserves	ØE			ZE	
	TOTAL I	ØF			ZF	
				ZG		
				ZH		

RENSEIGNEMENTS DIVERS Exercice N :

ENGAGEMENTS	- Engagements de crédit-bail mobilier	Préciser le prix de revient des (biens pris en crédit bail		J7		YQ			
	- Engagements de crédit-bail immobilier						YR		
	- Effets portés à l'escompte et non échus						YS		
DETAILS DES POSTES AUTRES ACHATS ET CHARGES EXTERNES	- Sous-traitance						YT	243 085	
	- Locations, charges locatives et de copropriété	(dont montant des loyers des biens pris en location pour une durée > 6 mois		J8		XQ	9 525		
	- Personnel extérieur à l'entreprise						YU	2 476	
	- Rémunérations d'intermédiaires et honoraires (hors rétrocessions)						SS	37 974	
	- Rétrocessions d'honoraires, commissions et courtages						YV		
	- Autres comptes	(dont cotisations versées aux organisations syndicales et professionnelles		ES		ST	226 664		
	Total du poste correspondant à la ligne FW du tableau n° 2052-SD						ZJ	519 724	
	- CFE, CVAE						YW	7 666	
	- Autres impôts, taxes et versements assimilés	(dont taxe intérieure sur les produits pétroliers		ZS		9Z	20 468		
	Total du compte correspondant à la ligne FX du tableau n° 2052-SD						YX	28 134	
I.V.A.	- Montant de la T.V.A. collectée						YY	229 350	
	- Montant de la T.V.A. déductible comptabilisée au cours de l'exercice au titre des biens et services ne constituant pas des immobilisations						YZ	55 040	
DIVERS	- Montant brut des salaires (cf. la dernière déclaration sociale nominative DSN au titre 2023)						ØB	483 065	
	- Montant de la plus-value constatée en franchise d'impôt lors de la première option pour le régime simplifié d'imposition *						ØS		
	- Taux d'intérêt le plus élevé servi aux associés à raison des sommes mises à la disposition de la société *						ZK	3,55 %	
	- Numéro de centre agréé *	XP					- Filiales et participations : (Liste au tableau 2059-G-SD prévu à l'art. 38 II de l'annexe III au CGI)	ZR	
	- Aides perçues ayant donné droit à la réduction d'impôt prévue au 4 de l'article 238 bis du CGI pour l'entreprise donatrice						RG		
	- Montant de l'investissement reçu qui a donné lieu à amortissement exceptionnel chez l'entreprise investisseur dans le cadre de l'article 217 octies du CGI						RH		
RÉGIME DE GROUPE *	Société : résultat comme si elle n'avait jamais été membre du groupe.	JA		Plus-values à 15 %	JK		Plus-values à 0 %	JL	
				Plus-values à 19 %	JM		Imputations	JC	
	Groupe : résultat d'ensemble.	JD		Plus-values à 15 %	JN		Plus-values à 0 %	JO	
				Plus-values à 19 %	JP		Imputations	JF	
	Si vous relevez du régime de groupe : indiquer 1 si société mère, 2 si société filiale		JH		N° SIRET de la société mère du groupe		JJ		

Copyright Groupe ISA (2024) ISACOMPLIA

Désignation de l'entreprise : L'ONDINE

A - DÉTERMINATION DE LA VALEUR RÉSIDUELLE

Nature et date d'acquisition des éléments cédés*		Valeur d'origine*	Valeur nette réévaluée*	Amortissements pratiqués en franchise d'impôt	Autres amortissements *	Valeur résiduelle
①		②	③	④	⑤	⑥
I. Immobilisations*	1	PC DELL 08/12/2020	649		447	202
	2					
	3					
	4					
	5					
	6					
	7					
	8					
	9					
	10					
	11					
	12					

B - PLUS-VALUES, MOINS-VALUES

Qualification fiscale des plus et moins-values réalisées *

	Prix de vente ⑦	Montant global de la plus-value ou de la moins-value ⑧	Court terme ⑨	Long terme ⑩			Plus-values taxables à 19 % (1) ⑪
				19 %	15 % ou 12,8 %	0 %	
I. Immobilisations*	1	-202	-202				
	2						
	3						
	4						
	5						
	6						
	7						
	8						
	9						
	10						
	11						
	12						
II. Autres éléments	13	Fraction résiduelle de la provision spéciale de réévaluation afférente aux éléments cédés	+				
	14	Amortissements irrégulièrement différés se rapportant aux éléments cédés	+				
	15	Amortissements afférents aux éléments cédés mais exclus des charges déductibles par une disposition légale	+				
	16	Amortissements non pratiqués en comptabilité et correspondant à la déduction fiscale pour investissement, définie par les lois de 1966, 1968 et 1975, effectivement utilisée	+				
	18	Provisions pour dépréciation des titres relevant du régime des plus ou moins-values à long terme devenues sans objet au cours de l'exercice					
	19	Dotations de l'exercice aux comptes de provisions pour dépréciation des titres relevant du régime des plus ou moins-values à long terme					
	20	Divers (détail à donner sur une note annexe)*					
		Cadre A : Plus ou moins-value nette à court terme (total algébrique des lignes 1 à 20 de la colonne) ⑨		-202			
	Cadre B : Plus ou moins-value nette à long terme (total algébrique des lignes 1 à 20 de la colonne) ⑩		(A)		(B)	(C)	
	Cadre C : autres plus-values taxable à 19 % ⑪				avec une ventilation par taux		

* Des explications concernant cette rubrique figurent dans la notice n°2032-NOT-SD
 (1) Ces plus-values sont imposables au taux de 19 % en application des articles 238 bis JA, 208 C du CGI.

13

AFFECTATION DES PLUS-VALUES À COURT TERME ET DES PLUS-VALUES DE FUSION OU D'APPORT

Envoyé en préfecture le 04/07/2024

Reçu en préfecture le 04/07/2024

Publié le

du Code général de l'imposition

ID : 059-245900758-20240702-2024D134-DE

Désignation de l'entreprise : L'ONDINE

Formule

titre de l'IR

EU

Neant [X]

A ÉLÉMENTS ASSUJETTIS AU RÉGIME FISCAL DES PLUS-VALUES À COURT TERME

(à l'exclusion des plus-values de fusion dont l'imposition est prise en charge par les sociétés absorbantes) (cf. cadre B)

Table with 5 columns: Origine, Montant net des plus-values réalisées *, Montant antérieurement réintégré, Montant compris dans le résultat de l'exercice, Montant restant à réintégrer. Includes sub-sections for 'au cours de l'exercice' and 'au cours des exercices antérieurs'.

B PLUS-VALUES RÉINTÉGRÉES DANS LES RÉSULTATS DES SOCIÉTÉS BÉNÉFICIAIRES DES APPORTS

(Cette rubrique ne comprend pas les plus-values afférentes aux biens non amortissables ou taxées lors des opérations de fusion ou d'apport.)

[] Plus-values de fusion, d'apport partiel ou de scission (personnes morales soumises à l'impôt sur les sociétés seulement), cochez la case ci-contre

[] Plus-values d'apport à une société d'une activité professionnelle exercée à titre individuel (toutes sociétés), cochez la case ci-contre

Table with 5 columns: Origine des plus-values et date des fusions ou des apports, Montant net des plus-values réalisées à l'origine, Montant antérieurement réintégré, Montant rapporté au résultat de l'exercice, Montant restant à réintégrer. Includes a TOTAL row at the bottom.

*Des explications concernant cette rubrique figurent dans la notice n° 2032-NOT-SD

Désignation de l'entreprise : L'ONDINE

Rappel de la plus-value de l'exercice relevant du taux de 15 % ① ou 12,80 % ②	
Gains nets retirés de la cession de titre de sociétés à prépondérance immobilières non cotées exclus du régime du long terme (art 219 I a sexies-0 bis du CGI) ①	
Gains nets retirés de la cession de certains titres dont le prix de revient est supérieur à 22,8 M€(art. 219 I a sexies-0 du CGI) ①	

- ① Entreprises soumises à l'IS
- ② Entreprises soumises à l'IR

I - SUIVI DES MOINS-VALUES DES ENTREPRISES SOUMISES À L'IMPÔT SUR LE REVENU

Origine ①	Moins-values à 12,80 % ②	Imputation sur les plus-values à long terme de l'exercice imposables à 12,80 % ③	Solde des moins-values à 12,80 % ④
Moins-values nettes N			
Moins-values nettes à long terme subies au cours des dix exercices antérieurs (montant restant à déduire à la clôture du dernier exercice)	N-1		
	N-2		
	N-3		
	N-4		
	N-5		
	N-6		
	N-7		
	N-8		
	N-9		
	N-10		

II - SUIVI DES MOINS-VALUES A LONG TERME DES ENTREPRISES SOUMISES À L'IMPÔT SUR LES SOCIÉTÉS *

Origine ①	Moins values ②		Imputations sur les plus-values à long terme ④	Imputations sur le résultat de l'exercice ⑤	Solde des moins-values à reporter col. ⑥ = ② + ③ - ④ - ⑤ ⑥
	À 19 % ou à 15 %	À 19 % ou 15 % imposables sur le résultat de l'exercice	À 15 % ou 19 %		
Moins-values nettes N					
Moins-values nettes à long terme subies au cours des dix exercices antérieurs (montants restant à déduire à la clôture du dernier exercice)	N-1				
	N-2				
	N-3				
	N-4				
	N-5				
	N-6				
	N-7				
	N-8				
	N-9				
	N-10				

* Des explications concernant cette rubrique figurent dans la notice n° 2032-NOT-SD

Copyright Groupe ISA (2024) ISACOMPTIA

RÉSERVE SPÉCIALE DES PLUS-VALUES À LONG TERME
RÉSERVE SPÉCIALE DES PROVISIONS POUR FLUCTUATION DES COURS

Envoyé en préfecture le 04/07/2024

Reçu en préfecture le 04/07/2024

Publié le

Formulaire obligatoire (article 53 A

du Code général des impôts

SLO

(personnes morales soumises à l'impôt sur les sociétés seulement)*

ID : 059-245900758-20240702-2024D134-DE

Désignation de l'entreprise : <u>L'ONDINE</u>				Néant <input checked="" type="checkbox"/> *		
I SITUATION DU COMPTE AFFECTÉ À L'ENREGISTREMENT DE LA RÉSERVE SPÉCIALE POUR L'EXERCICE N						
		Sous-comptes de la réserve spéciale des plus-values à long terme				
		taxées à 10%	taxées à 15%	taxées à 18%	taxées à 19 %	taxées à 25%
Montant de la réserve spéciale à la clôture de l'exercice précédent (N-1)		1				
Réserves figurant au bilan des sociétés absorbées au cours de l'exercice		2				
TOTAL (lignes 1 et 2)		3				
Prélèvements opérés	- donnant lieu à complément d'IS	4				
	- ne donnant pas lieu à complément d'IS	5				
TOTAL (lignes 4 et 5)		6				
Montant de la réserve spéciale à la clôture de l'exercice (ligne 3 - ligne 6)		7				
II RÉSERVE SPÉCIALE DES PROVISIONS POUR FLUCTUATION DES COURS *(5e, 6e, 7e alinéas de l'art. 39-1-5e du CGI)						
Montant de la réserve à l'ouverture de l'exercice ①	Réserve figurant au bilan des sociétés absorbées au cours de l'année ②	montants prélevés sur la réserve		montant de la réserve à la clôture de l'exercice ⑤		
		donnant lieu à complément d'impôt ③	ne donnant pas lieu à complément d'impôt ④			

* Des explications concernant cette rubrique figurent dans la notice n° 2032-NOT-SD

Désignation de l'entreprise : L'ONDINE		Publié le	
Exercice ouvert le :01/01/2023.....		Durée en nombre de mois <input type="text" value="1"/> <input type="text" value="2"/>	
et clos le :31/12/2023.....			
DÉCLARATION DES EFFECTIFS			
Effectif moyen du personnel * :		YP	19
Dont apprentis		YF	1
Dont handicapés		YG	
Effectifs affectés à l'activité artisanale		RL	
CALCUL DE LA VALEUR AJOUTÉE			
I- Chiffre d'affaires de référence CVAE			
Ventes de produits fabriqués, prestations de services et marchandises		OA	1 103 136
Redevances pour concessions, brevets, licences et assimilés		OK	
Plus-values de cession d'immobilisations corporelles ou incorporelles si rattachées à une activité normale et courante		OL	
Refacturations de frais inscrites au compte de transfert de charges		OT	
TOTAL 1		OX	1 103 136
II- Autres produits à retenir pour le calcul de la valeur ajoutée			
Autres produits de gestion courante (hors quotes-parts de résultat sur opérations faites en commun)		OH	186
Production immobilisée à hauteur des seules charges déductibles ayant concouru à sa formation		OE	
Subventions d'exploitation reçues		OF	248 745
Variation positive des stocks		OD	
Transferts de charges déductibles de la valeur ajoutée		OI	11 566
Rentrées sur créances amorties lorsqu'elles se rapportent au résultat d'exploitation		XT	
TOTAL 2		OM	260 497
III- Charges à retenir pour le calcul de la valeur ajoutée ⁽¹⁾			
Achats		ON	198 891
Variation négative des stocks		OQ	1 898
Services extérieurs, à l'exception des loyers et des redevances		OR	329 667
Loyers et redevances, à l'exception de ceux afférents à des immobilisations corporelles mises à disposition dans le cadre d'une convention de location-gérance ou de crédit-bail ou encore d'une convention de location de plus de 6 mois		OS	996
Taxes déductibles de la valeur ajoutée		OZ	
Autres charges de gestion courante (hors quotes-parts de résultat sur opérations faites en commun)		OW	6 407
Charges déductibles de la valeur ajoutée afférente à la production immobilisée déclarée		OU	
Fraction déductible de la valeur ajoutée des dotations aux amortissements afférentes à des immobilisations corporelles mises à disposition dans le cadre d'une convention de location-gérance ou de crédit-bail ou encore d'une convention de location de plus de 6 mois		O9	
Moins-values de cession d'immobilisations corporelles ou incorporelles si rattachées à une activité normale et courante		OY	
TOTAL 3		OJ	537 860
IV - Valeur ajoutée produite			
Calcul de la Valeur Ajoutée		(Total 1 + total 2 - total 3)	
		OG	825 773
V - Cotisation sur la valeur ajoutée des entreprises			
Valeur ajoutée assujettie à la CVAE (à reporter sur le formulaire n° 1330-CVAE-SD pour les multi-établissements et sur les formulaires nos 1329-AC et 1329-DEF).		SA	825 773
Si la VA calculée est négative, il convient de reporter un montant égal à 0 au cadre C des formulaires nos 1329-AC et 1329-DEF.			
Cadre réservé au mono-établissement au sens de la CVAE			
Les entreprises effectuant uniquement des opérations à caractère agricole n'entrant pas dans le champ de la CVAE ne doivent pas compléter ce cadre.			
Si vous êtes assujettis à la CVAE et mono-établissement au sens de la CVAE (cf. la notice du formulaire n° 1330-CVAE-SD), veuillez compléter le cadre ci-dessous et la case SA, vous serez alors dispensés du dépôt du formulaire n° 1330-CVAE-SD			
Mono-établissement au sens de la CVAE, cocher la case ci-contre	EV	<input checked="" type="checkbox"/>	
Chiffre d'affaires de référence CVAE (report de la ligne OX, le cas échéant ajusté à 12 mois)	GX	1 103 136	Effectifs au sens de la CVAE * EY 9
Chiffre d'affaires du groupe économique (entreprises répondant aux conditions de détention fixées à l'article 223 A du CGI)	HX		
Période de référence	GY	0	1 / 0 1 / 2 0 2 3 GZ 3 1 / 1 2 / 2 0 2 3
Date de cessation	HR		

(1) Attention, il ne doit pas être tenu compte dans les lignes ON à OW des charges déductibles de la valeur ajoutée, afférente à la production immobilisée déclarée ligne OE, portées en ligne OU.

* Des explications concernant ces cases sont données dans la notice n° 1330-CVAE-SD au § Répartition des salariés et dans la notice n° 2032-NOT-SD au § déclaration des effectifs.

(liste des personnes ou groupements de personnes de droit ou de fait détenant directement au moins 10 % du capital de la société)

Envoyé en préfecture le 04/07/2024

Reçu en préfecture le 04/07/2024

Publié le

ID : 059-245900758-20240702-2024D134-DE

N° de dépôt

EXERCICE CLOS LE

31/12/2023

N° SIRET

8 3 3 5 5 0 6 5 0 0 0 1 8

DÉNOMINATION DE L'ENTREPRISE

L'ONDINE

ADRESSE (voie)

1 RUE DE L'ONDINE

CODE POSTAL

59940

VILLE

ESTAIRE

Nombre total d'associés ou d'actionnaires personnes morales de l'entreprise

P1

2

Nombre total de parts ou d'actions correspondantes

P3

200

Nombre total d'associés ou d'actionnaires personnes physiques de l'entreprise

P2

Nombre total de parts ou d'actions correspondantes

P4

I - CAPITAL DÉTENU PAR LES PERSONNES MORALES :

Forme juridique

SA

Dénomination

RECREA

N° SIREN (si société établie en France)

350636866

% de détention

99,0000

Nb de parts ou actions

198,00

Adresse :

N°

18

Voie

rue martin luther king

Code Postal

14280

Commune

SAINT-CONTEST

Pays

France

Forme juridique

Dénomination

N° SIREN (si société établie en France)

% de détention

Nb de parts ou actions

Adresse :

N°

Voie

Code Postal

Commune

Pays

Forme juridique

Dénomination

N° SIREN (si société établie en France)

% de détention

Nb de parts ou actions

Adresse :

N°

Voie

Code Postal

Commune

Pays

Forme juridique

Dénomination

N° SIREN (si société établie en France)

% de détention

Nb de parts ou actions

Adresse :

N°

Voie

Code Postal

Commune

Pays

II - CAPITAL DÉTENU PAR LES PERSONNES PHYSIQUES :

Titre (2)

Nom patronymique

Prénom(s)

Nom marital

% de détention

Nb de parts ou actions

Naissance :

Date

N° Département

Commune

Pays

Adresse :

N°

Voie

Code Postal

Commune

Pays

Titre (2)

Nom patronymique

Prénom(s)

Nom marital

% de détention

Nb de parts ou actions

Naissance :

Date

N° Département

Commune

Pays

Adresse :

N°

Voie

Code Postal

Commune

Pays

(1) Lorsque le nombre d'associés excède le nombre de lignes du formulaire, veuillez utiliser un ou plusieurs tableaux supplémentaires. Dans ce cas, il convient de numérotter chaque tableau en haut et à gauche de la case prévue à cet effet et de porter le nombre total de tableaux souscrits en bas à droite de cette même case.

(2) Veuillez indiquer : "M" pour Monsieur, "MME" pour Madame

* Des explications concernant cette rubrique figurent dans la notice n° 2032-NOT-SD.

FILIALES ET PARTICIPATIONS

Envoyé en préfecture le 04/07/2024
 Reçu en préfecture le 04/07/2024
 Publié le
 ID : 059-245900758-20240702-2024D134-DE

N° de dépôt

(liste des personnes ou groupements de personnes de droit ou de fait dont la société détient directement au moins 10 % du capital)

EXERCICE CLOS LE 31/12/2023

N° SIRET : 83355065000018

DÉNOMINATION DE L'ENTREPRISE L'ONDINE

ADRESSE (voie) 1 RUE DE L'ONDINE

CODE POSTAL 59940 VILLE ESTAIRES

NOMBRE TOTAL DE FILIALES DÉTENUES PAR L'ENTREPRISE P5

Forme juridique Dénomination

N° SIREN (si société établie en France) % de détention

Adresse : N° Voie

Code Postal Commune Pays

Forme juridique Dénomination

N° SIREN (si société établie en France) % de détention

Adresse : N° Voie

Code Postal Commune Pays

Forme juridique Dénomination

N° SIREN (si société établie en France) % de détention

Adresse : N° Voie

Code Postal Commune Pays

Forme juridique Dénomination

N° SIREN (si société établie en France) % de détention

Adresse : N° Voie

Code Postal Commune Pays

Forme juridique Dénomination

N° SIREN (si société établie en France) % de détention

Adresse : N° Voie

Code Postal Commune Pays

Forme juridique Dénomination

N° SIREN (si société établie en France) % de détention

Adresse : N° Voie

Code Postal Commune Pays

Forme juridique Dénomination

N° SIREN (si société établie en France) % de détention

Adresse : N° Voie

Code Postal Commune Pays

Forme juridique Dénomination

N° SIREN (si société établie en France) % de détention

Adresse : N° Voie

Code Postal Commune Pays

(1) Lorsque le nombre de filiales excède le nombre de lignes du formulaire, veuillez utiliser un ou plusieurs tableaux supplémentaires. Dans ce cas, il convient de numérotter chaque tableau en haut et à gauche de la case prévue à cet effet et de porter le nombre total de tableaux souscrits en bas à droite de cette même case.

* Des explications concernant cette rubrique figurent dans la notice 2032-NOT-SD.

Envoyé en préfecture le 04/07/2024

Reçu en préfecture le 04/07/2024

Publié le

ID : 059-245900758-20240702-2024D134-DE



TALENZ

ENTREPRENDRE
EST UN ART MAJEUR



TALENZ GROUPE FIDORG

BAYEUX

10 boulevard Sadi Carnot
14400 Bayeux
Tél : 02 31 51 60 97
E-mail : bayeux@groupe-fidorg.fr

CAEN

Bâtiment le Trifide - 18 rue Claude Bloch
14050 Caen Cedex 4
Tél : 02 31 46 23 23
E-mail : caen@groupe-fidorg.fr

DEAUVILLE

Rue des Bateliers - ZI
14800 Touques
Tél : 02 31 14 62 00
E-mail : deauville@talenz-fidorg.fr

FLERS

15 rue du Théâtre
61100 Flers
Tél : 02 33 62 82 00
E-mail : flers@talenz-fidorg.fr

LE HAVRE

24 rue Maréchal Galliéni
76600 Le Havre
Tél : 02 35 19 25 85
E-mail : lehavre@talenz-fidorg.fr

PARIS

62 rue de la Chaussée d'Antin
75009 Paris
Tél : 01 40 16 79 80
E-mail : paris@talenz-fidorg.fr

SAINT-LÔ

585 rue Henri Claudel - ZI Neptune II
50000 Saint-Lô
Tél : 02 33 77 87 97
E-mail : saint-lo@talenz-fidorg.fr

TARBES

13, rue Maréchal Foch
65000 Tarbes
Tél : 05 61 63 32 76
E-mail : toulouse@talenz-fidorg.fr

VIRE

3 rue des Halles, BP 70058
14500 Vire
Tél : 02 31 68 11 12
E-mail : vire@talenz-fidorg.fr

fidorg.talenz.fr

Envoyé en préfecture le 04/07/2024

Reçu en préfecture le 04/07/2024

Publié le



ID : 059-245900758-20240702-2024D134-DE

Envoyé en préfecture le 04/07/2024

Reçu en préfecture le 04/07/2024

Publié le

ID : 059-245900758-20240702-2024D134-DE



récréa - 18 rue Martin Luther King - 14280 Saint-Contest
S.A. au capital de 37 110,73 € - Siren 350 636 866 | RCS Caen - code APE : 9311Z
N° TVA Intracommunautaire : FR 27 350 636 866

recrea.fr
02 31 73 20 10 - 02 31 73 20 99
accueil.siege@recrea.fr



publié le 05/07/2024